



McDonald's France
Direction Nationale

D. Royal
1 Rue Gustave Eiffel
78280 GUYANCOURT
Tél. : 01.30.48.60.00
Fax : 01.30.48.63.00

**CAGNES SUR MER
POLYGONE RIVIERA**

**Extension du restaurant
McDonald's existant (lot U4)
sur cellule voisine U6**

**CARNET DE PLANS
LOTS TECHNIQUES**
- Electricité
- Climatisation
- Plomberie
(B.E.T Concept Fluides)

ARCHITECTE D'OPERATION
Atelier Bellet de Pina S.A.
ABdP Architectes Associés
Pôle d'activités Aix les Milles
Mercurie C Rue Ch. Duchesne
13851 AIX-en-Provence Cedex 3
Tél. 04.42.24.35.38 Fax : 04.42.24.20.75

AUTORISATION DE TRAVAUX

AFFAIRE	DATE	EHELLE	PLAN N°
13075	MARS-2017	1 /	100T

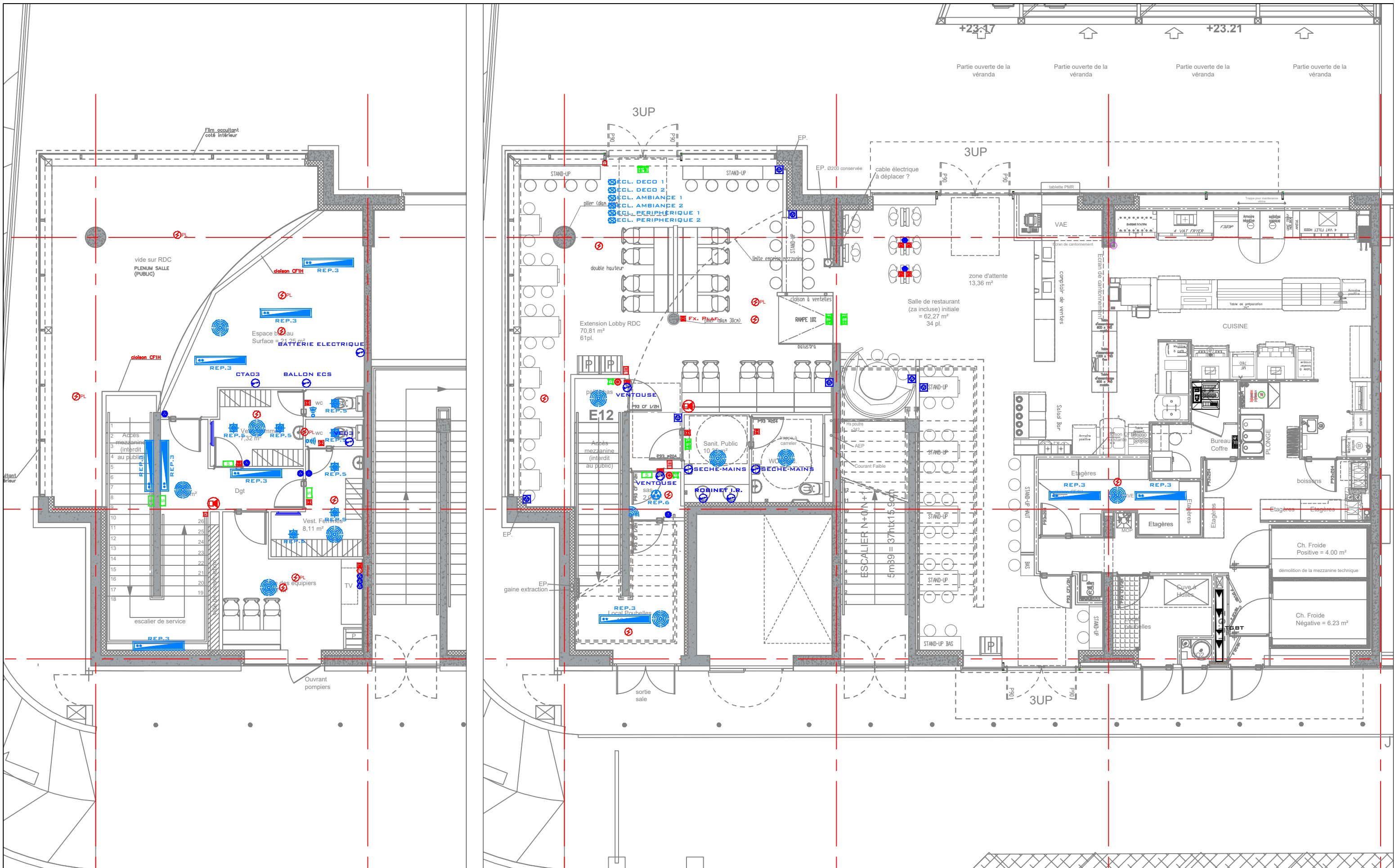

ARCHITECTE D'OPERATION
 Atelier Bellet de Pina S.A.S.
 ABdP Architectes Associés
 Pôle d'Activités Aix les Milles
 Mercure C Rue Ch. Duchesne
 13851 AIX-en-Provence Cedex 3
 Tél. 04.42.24.35.33 Fax 04.42.24.20.75

CONCEPT FLUIDES
 BUREAU D'ETUDES TECHNIQUES
 8 Bis, RUE DE LONGJUMEAU
 91 160 BALLAINVILLIERS
 TEL : 01 69 34 19 84 - FAX : 01 69 34 78 55
 EMAIL: CONCEPT@CONCEPT-FLUIDES.FR



PHASE
 DCE
 ECHELLE
 1/100

LOT ELECTRICITE
NIVEAUX RDC ET MEZZANINE
 Restaurant In Store - MALL : Projet d'extension de cellule
 McDonald's de CAGNES SUR MER - RIVIERA POLYGONE

N°17/0045
EL01
 DATE
 24 mars 2017



McDonald's France
 Direction Nationale
 1, Rue Gustave Eiffel
 78280 GUYANCOURT
 Tél.: 01.30.48.60.00
 Fax: 01.30.48.63.00

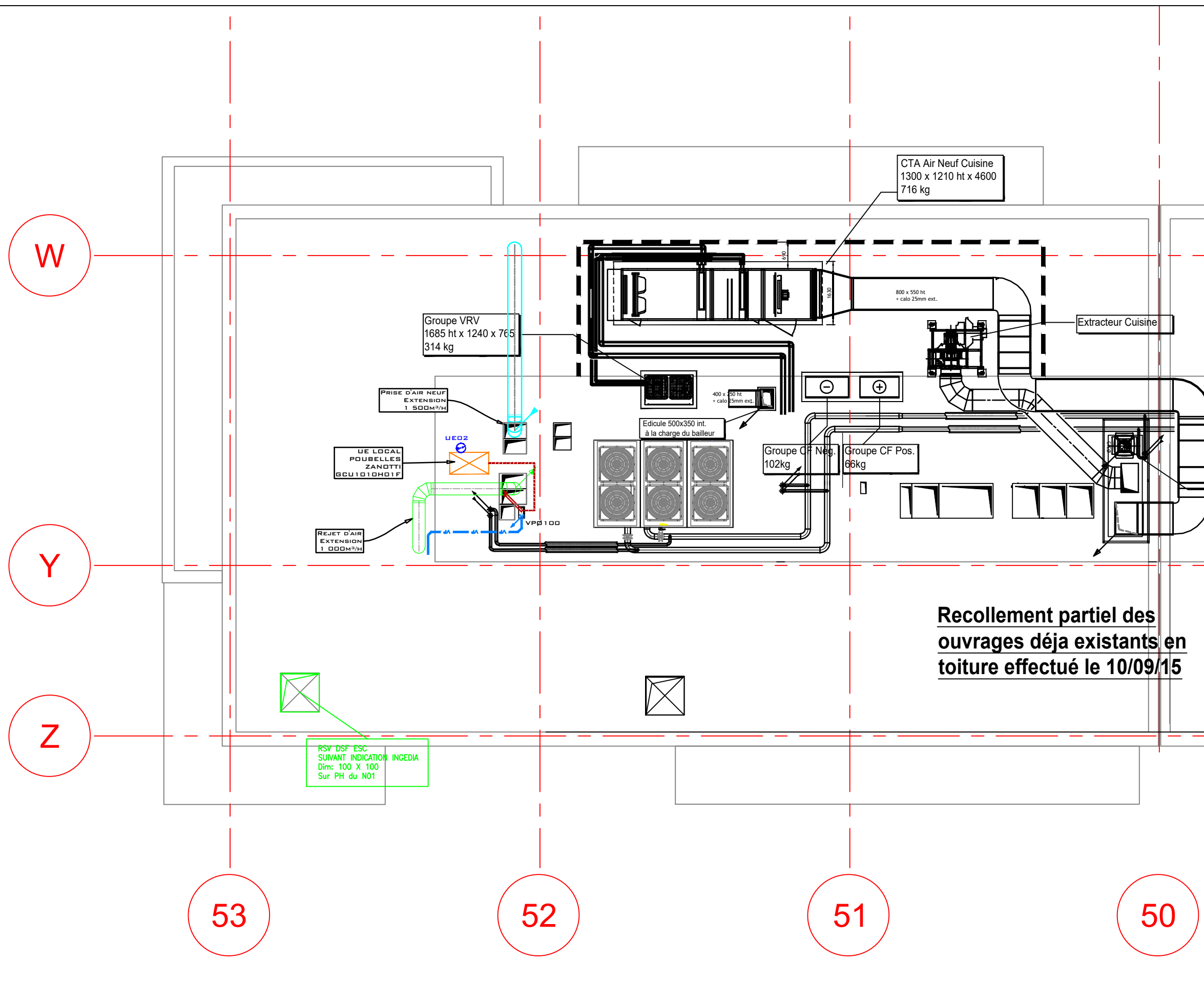

LEGENDE ECLAIRAGE / CFA	
SYMBOLE	DESCRIPTION
REP.3	LUMINAIRE ÉTANCHE A LED 18W
REP.5	LUMINAIRE ENCASTRÉ 175x175MM 1X16W
REP.6	HUBLOT EN PLFOND DU MURAL 1X19W
ES	BLOC AUTONOME ECLAIRAGE DE SECURITE
ESD	BLOC AUTONOME ECL.SECURITE DECORATIF
DETECTEUR	DETECTEUR DE PRESENCE 360°
INTERR	INTERRUPTEUR AUTOMATIQUE
INTERR	INTERRUPTEUR SIMPLE ALLUMAGE ETANCHE
BOITE	BOÎTE DE DERIVATION ECLAIRAGE DECORATIF
DIFFUSEUR	DIFFUSEUR SONORE
ALARME	ALARME INCENDIE VISUELLE SEULE
DECL	DECLENCHEUR MANUEL
DETECTEUR	DETECTEUR AUTOMATIQUE DE FUMEE
DETECTEUR	DETECTEUR AUTOMATIQUE DE FUMEE PLENUM
CENTRALE	CENTRALE D'ALARME INCENDIE
VENTOUSE	VENTOUSE ELECTROMAGNETIQUE
DEVERROILLAGE	DEVERROILLAGE MANUEL ISSUE DE SECOURS
BAIE	BAIE VDI
PRISE	PRISE BANALISEE TEL.INFO.
BOUTON	BOUTON POUSSOIR D'OUVERTURE PORTE
CLAVIER	CLAVIER A CODES
PRISE	PRISE ANTENNE TV

LEGENDE CFO / PC FM	
SYMBOLE	DESCRIPTION
ALIM	CABLE EN ATTENTE (2M DE MOU)
RADIATEUR	RADIATEUR ÉLECTRIQUE RAYONNANT
PRISE	PRISE DE COURANT ETANCHE 2x16A+T
PRISE	PRISE DE COURANT 2x16A+T
PRISE	PRISE DE COURANT INOX ENCASTREE SALLE
PRISE	PRISE DE COURANT RESEAU ONDULE 2x16A+T

Recollement partiel des ouvrages déjà existants en toiture effectué le 10/09/15

ARCHITECTE D'OPERATION
 Atelier Bellet de Pina S.A.S.
 ABdP Architectes Associés
 Pôle d'Activités Aix les Milles
 Mercure C Rue Ch. Duchesne
 13851 AIX-en-Provence Cedex 3
 Tél. 04.42.24.35.33 Fax 04.42.24.20.75

CONCEPT FLUIDES
 BUREAU D'ETUDES TECHNIQUES
 8 BIS, RUE DE LONGJUMEAU
 91 160 BALLAINVILLIERS
 TEL: 01 69 34 19 84 - FAX: 01 69 34 78 55
 EMAIL: CONCEPT@CONCEPT-FLUIDES.FR

PHASE
 DCE
 ECHELLE
 1/100

LOT ELECTRICITE
NIVEAU TOITURE
 Restaurant In Store - MALL : Projet d'extension de cellule
 McDonald's de CAGNES SUR MER - RIVIERA POLYGONE

N°17/0045
EL02
 DATE
 24 mars 2017

McDonald's France
 Direction Nationale
 1, Rue Gustave Eiffel
 78280 GUYANCOURT
 Tél.: 01.30.48.60.00
 Fax: 01.30.48.63.00



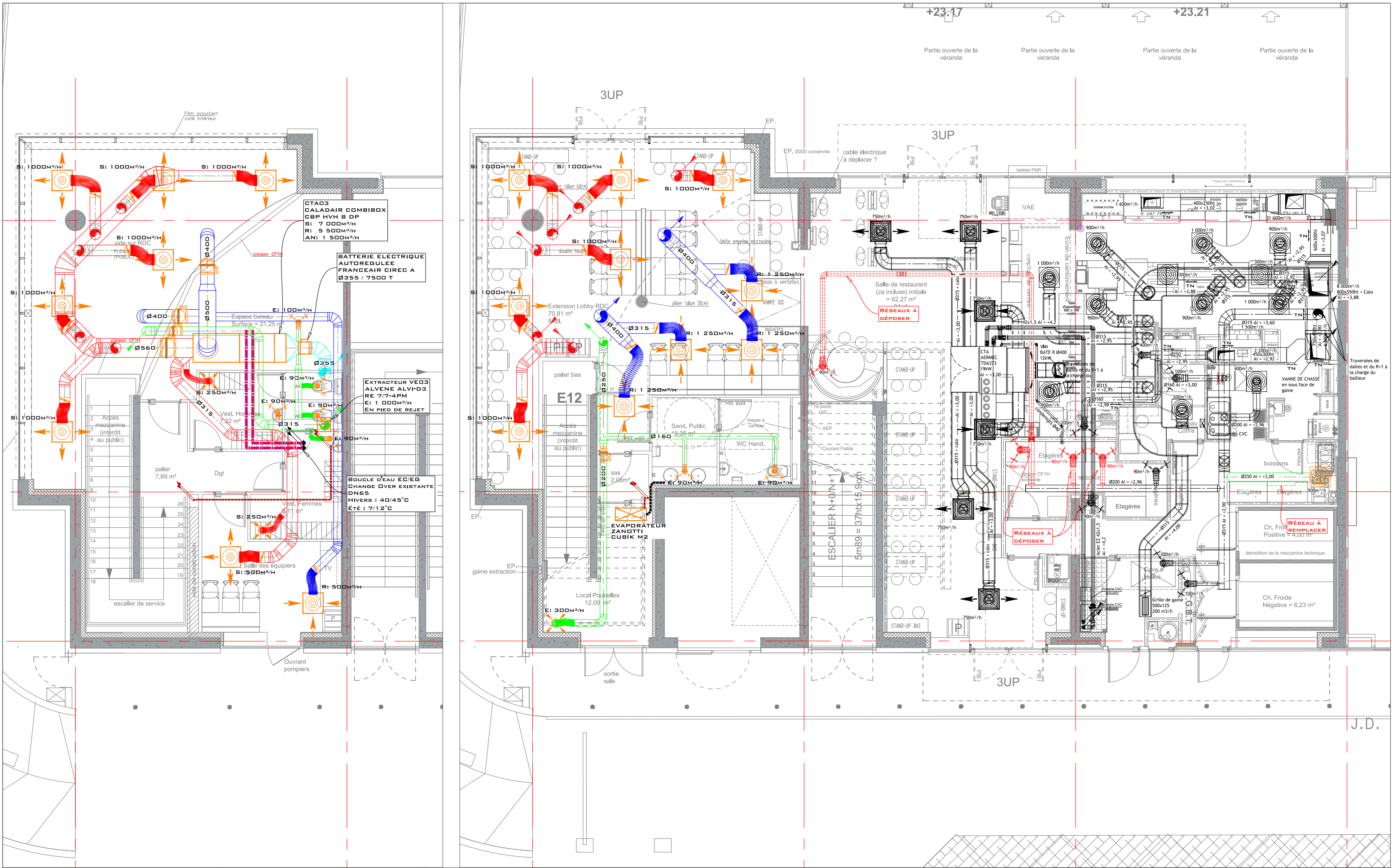

ARCHITECTE D'OPERATION
 Atelier Bellet de Pina S.A.S.
 ABdP Architectes Associés
 Pôle d'Activités Aix les Milles
 Mercure C Rue Ch. Duchesne
 13851 AIX-en-Provence Cedex 3
 Tél. 04.42.24.35.33 Fax 04.42.24.20.75

CONCEPT FLUIDES
 BUREAU D'ETUDES TECHNIQUES
 8 BIS, RUE DE LONGJUMEAU
 91 160 BALLAINVILLIERS
 TEL : 01 69 34 19 84 - FAX : 01 69 34 78 95
 EMAIL: CONCEPT@CONCEPT-FLUIDES.FR



PHASE
 DCE
ECHELLE
 1/100

LOT CLIMATISATION
NIVEAUX RDC ET MEZZANINE

Restaurant In Store - MALL : Projet d'extension de cellule

McDonald's de CAGNES SUR MER - RIVIERA POLYGONE

N°17/0045
CL01
 DATE
 24 mars 2017



McDonald's France
 Direction Nationale
 1, Rue Gustave Eiffel
 78280 GUYANCOURT
 Tél.: 01.30.48.60.00
 Fax: 01.30.48.63.00

J.D.

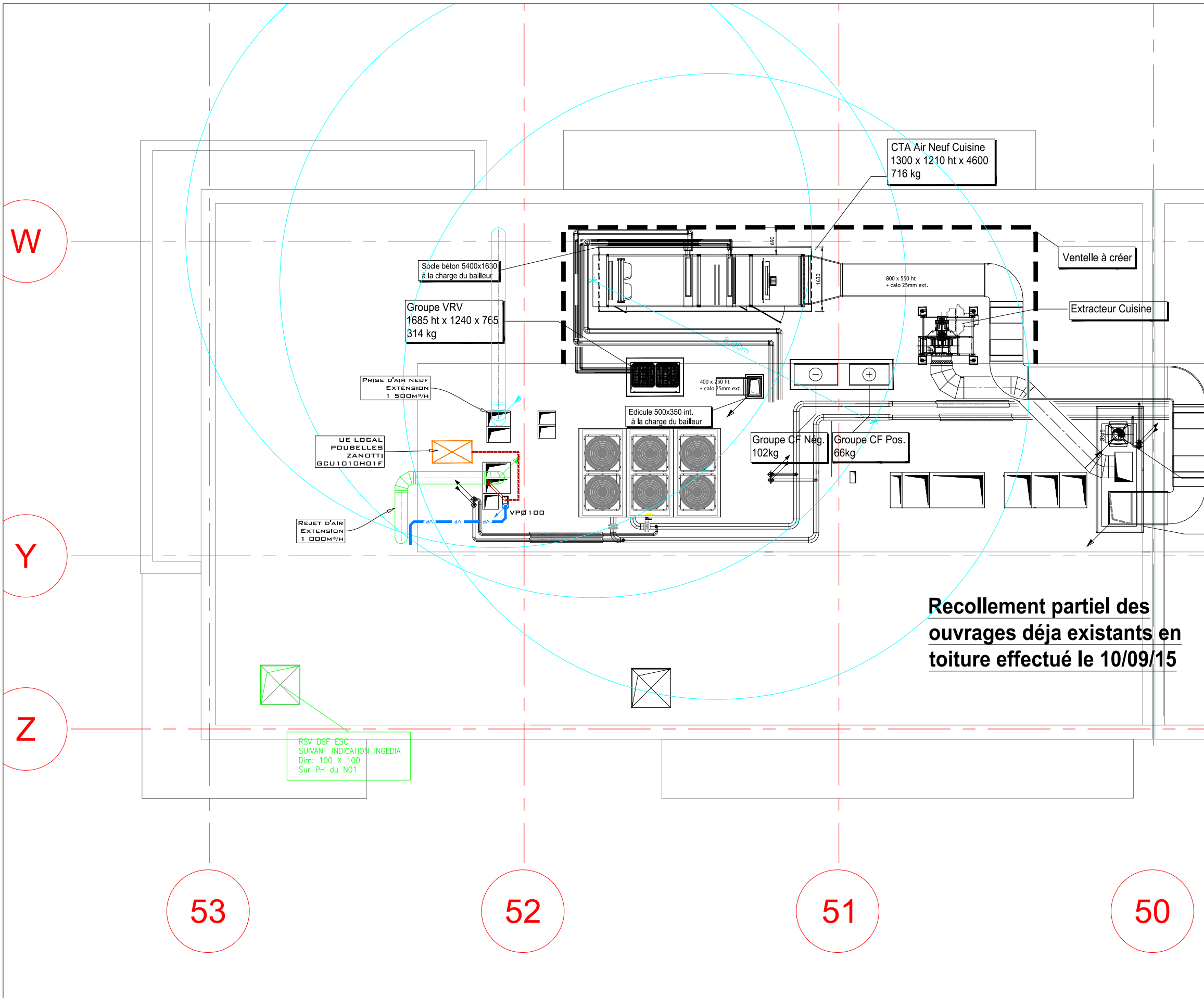

LEGENDE

- DIFFUSEURS OU GRILLES DE REPRISE
- DIFFUSEURS OU GRILLES DE SOUFFLAGE
- GRILLE D'EXTRACTION VMC
- REGISTRE DE REGLAGE
- CLAPET COUPE FEU AUTOCOMMANDE
- GAINÉ D'AIR NEUF
- GAINÉ DE SOUFFLAGE
- GAINÉ DE REPRISE
- GAINÉ D'EXTRACTION VMC
- LIAISON FRIGORIFIQUE

ARCHITECTE D'OPERATION
 Atelier Bellet de Pina S.A.S.
 ABdP Architectes Associés
 Pôle d'Activités Aix les Milles
 Mercure C Rue Ch. Duchesne
 13851 AIX-en-Provence Cedex 3
 Tél. 04.42.24.35.33 Fax 04.42.24.20.75

CONCEPT FLUIDES
 BUREAU D'ETUDES TECHNIQUES
 8 Bis, RUE DE LONGJUMEAU
 91 160 BALLAINVILLIERS
 TEL: 01 69 34 19 84 - FAX: 01 69 34 78 55
 EMAIL: CONCEPT@CONCEPT-FLUIDES.FR

PHASE	LOT CLIMATISATION
DCE	NIVEAU TOITURE
ECHELLE	Restaurant In Store - MALL : Projet d'extension de cellule
1/100	McDonald's de CAGNES SUR MER - RIVIERA POLYGONE

N°17/0045
CL02
DATE
24 mars 2017

McDonald's France
 Direction Nationale
 1, Rue Gustave Eiffel
 78280 GUYANCOURT
 Tél.: 01.30.48.60.00
 Fax: 01.30.48.63.00

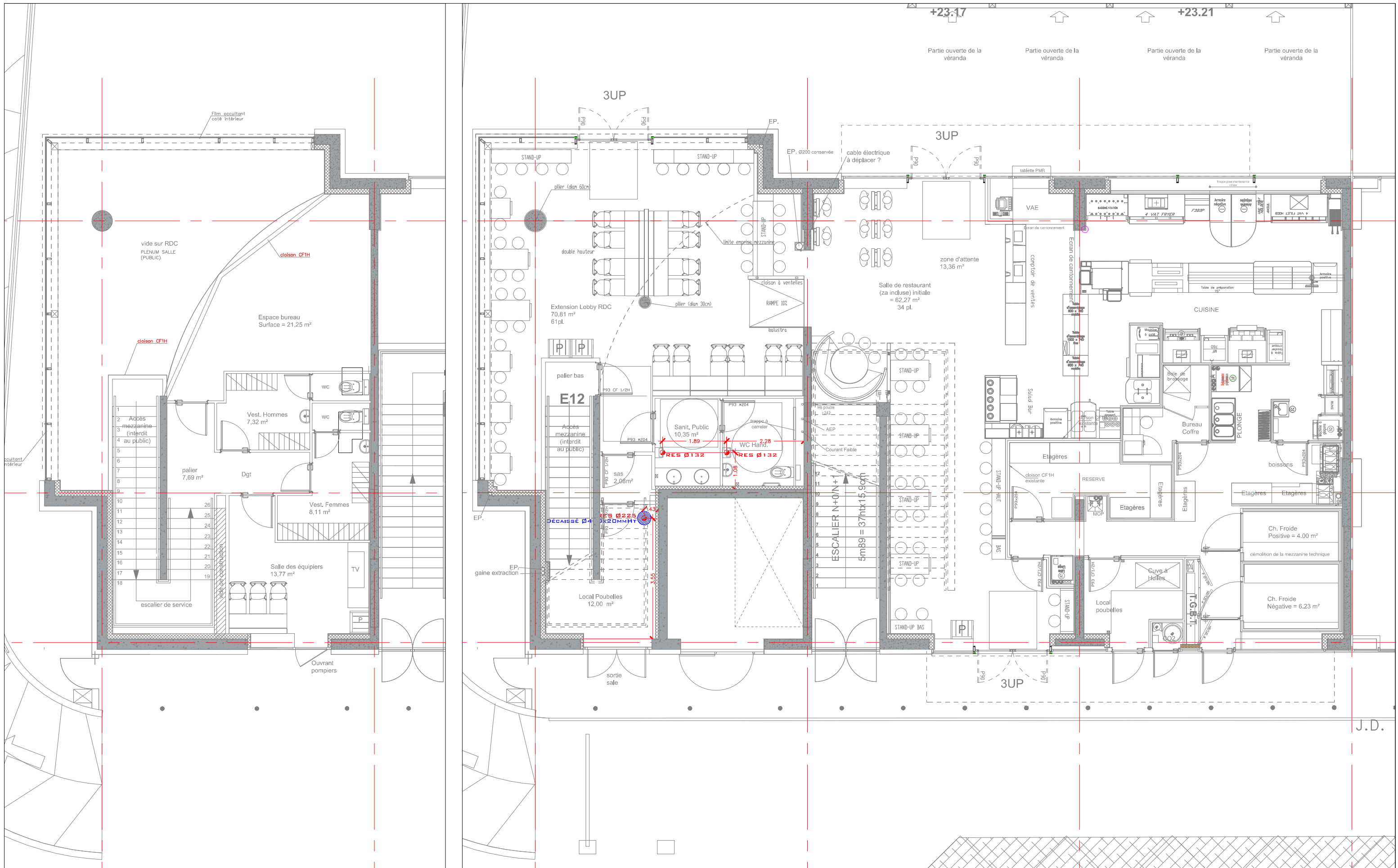

ARCHITECTE D'OPERATION
 Atelier Bellet de Pina S.A.S.
 ABdP Architectes Associés
 Pôle d'Activités Aix les Milles
 Mercure C Rue Ch. Duchesne
 13851 AIX-en-Provence Cedex 3
 Tél. 04.42.24.35.33 Fax 04.42.24.20.75

CONCEPT FLUIDES
 BUREAU D'ETUDES TECHNIQUES
 8 Bis, RUE DE LONGJUMEAU
 91 160 BALLAINVILLIERS
 TEL.: 01 69 34 19 84 - FAX: 01 69 34 78 55
 EMAIL: CONCEPT@CONCEPT-FLUIDES.FR



PHASE
DCE
 ECHELLE
 1/100

LOT PLOMBERIE SANITAIRE
NIVEAUX RDC ET MEZZANINE : RESERVATIONS

Restaurant In Store - MALL : Projet d'extension de cellule

McDonald's de CAGNES SUR MER - RIVIERA POLYGONE

N°17/0045
PB02
 DATE
 24 mars 2017



McDonald's France
 Direction Nationale
 1, Rue Gustave Eiffel
 78280 GUYANCOURT
 Tél.: 01.30.48.60.00
 Fax: 01.30.48.63.00

J.D.