



McDonald's France
Direction Nationale

D. Royal
1 Rue Gustave Eiffel
78280 GUYANCOURT
Tél. : 01.30.48.60.00
Fax : 01.30.48.63.00

**CAGNES SUR MER
POLYGONE RIVIERA**

**Extension du restaurant
McDonald's existant (lot U4)
sur cellule voisine U6**

**CARNET
DE PLANS**

ARCHITECTE D'OPERATION
*Atelier Bellet de Pina S.A.
ABdP Architectes Associés*
Pôle d'activités Aix les Milles
Mercure C Rue Ch. Duchesne
13851 AIX-en-Provence Cedex 3
Tél. 04.42.24.35.38 Fax : 04.42.24.20.75

AUTORISATION DE TRAVAUX

AFFAIRE	DATE	EHELLE	PLAN N°
13075	MARS-2017	1 /	100

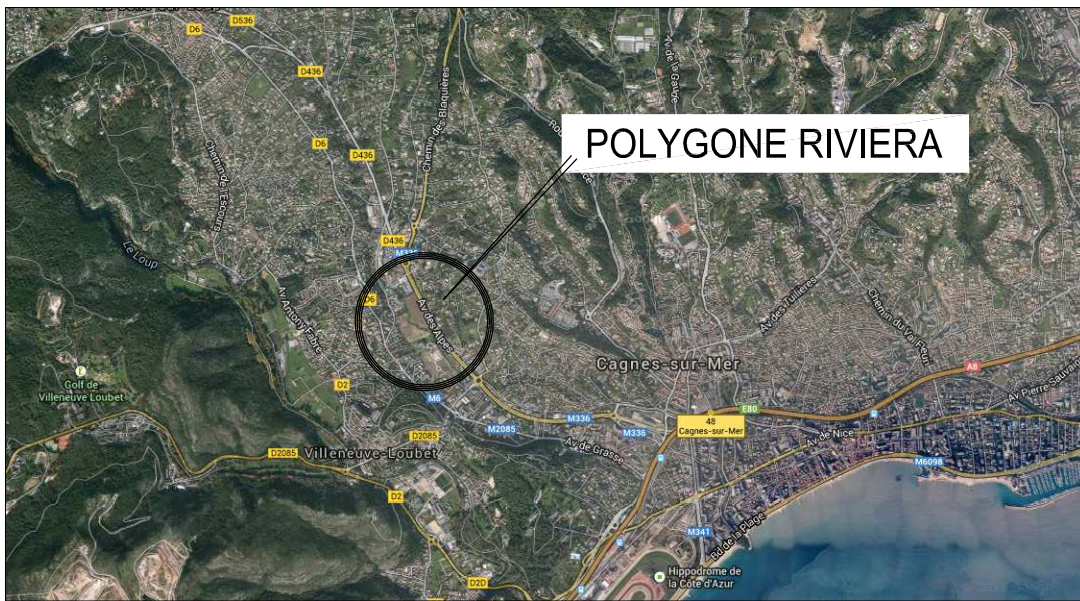

VUE AERIEENNE

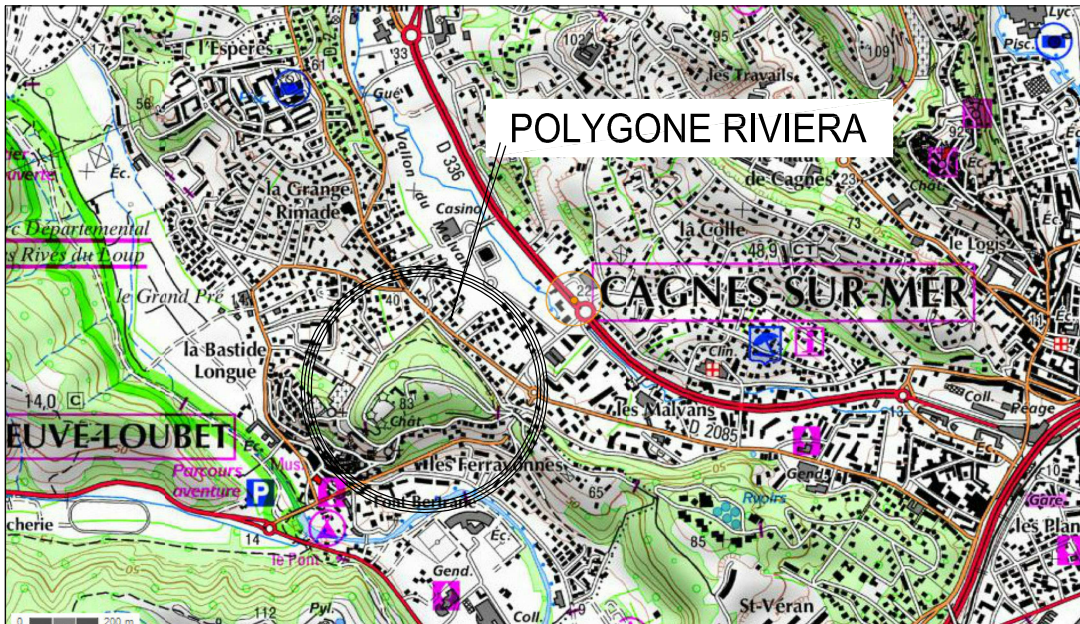

PLAN DE SITUATION IGN

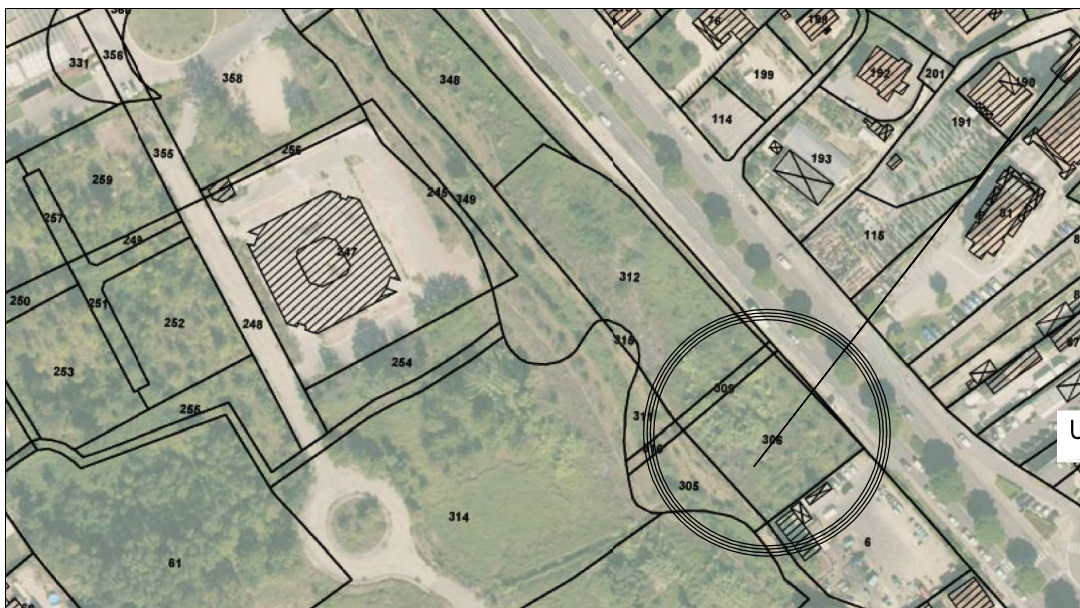

CADASTRE

LOTS U4/U6
Restaurant
McDonald's
Parcelle 306
section AM

U4 : restaurant existant
U6 : local libre objet de l'extension

LOTS U4/U6
Restaurant McDonald's



POLYGONE RIVIERA

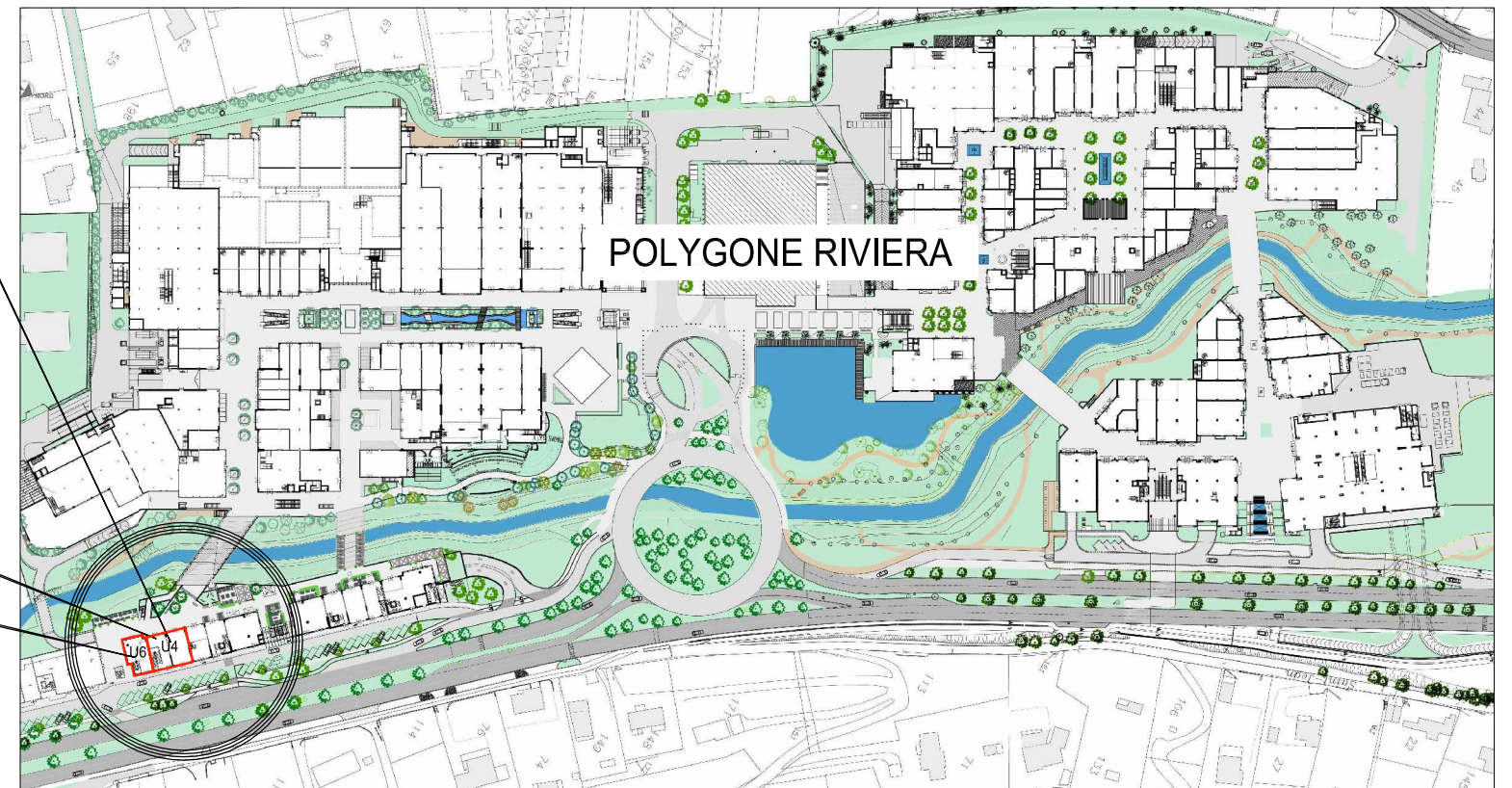
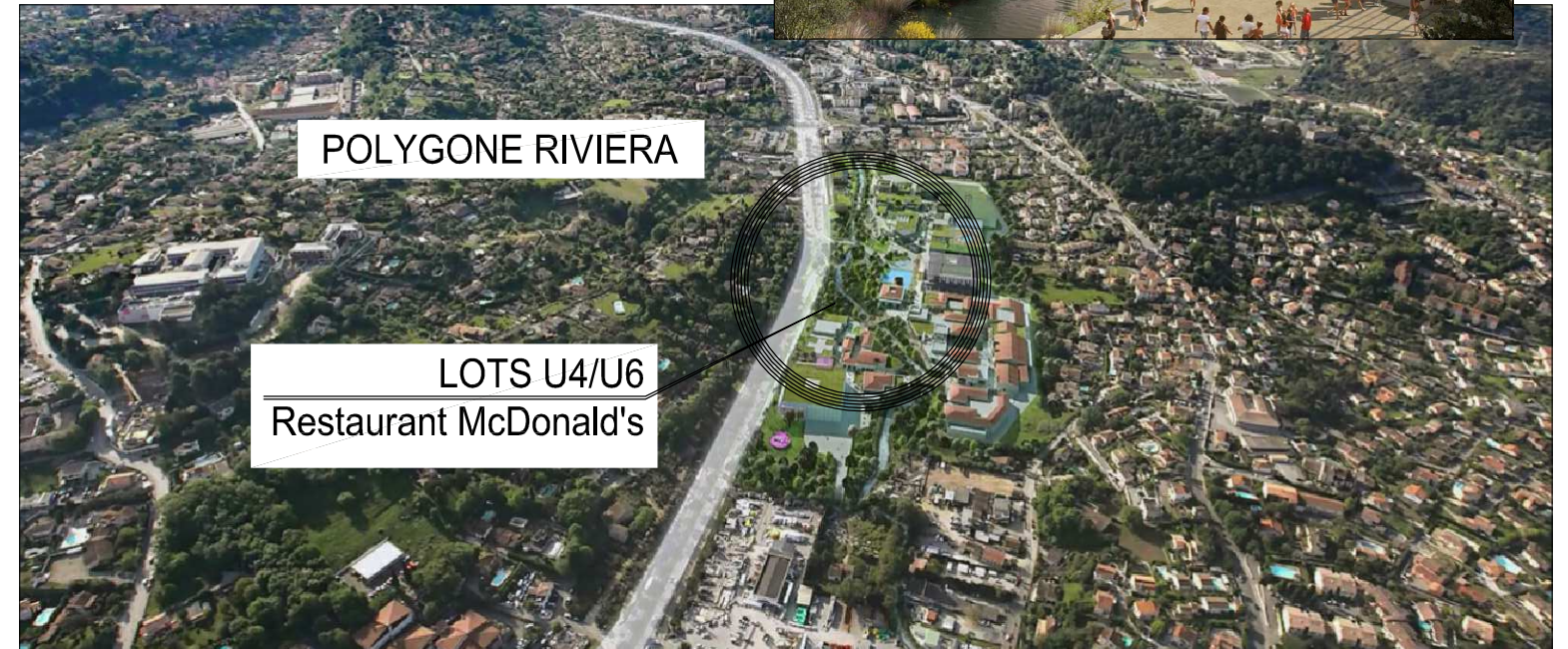

ARCHITECTE D'OPERATION
Atelier Bellet de Pina S.A.S.
ABdP Architectes Associés
Pôle d'Activités Aix les Milles
Mercure C Rue Ch. Duchesne
13851 AIX-en-Provence Cedex 3
Tél. 04.42.24.35.33 Fax 04.42.24.20.75

PHASE

DAT

ECHELLE

1/1500

PLAN DE SITUATION des LOTS U4/U6

Restaurant In Store - MALL : Projet d'extension de cellule

McDonald's de CAGNES SUR MER - RIVIERA POLYGONE

N°13075

AT02-1

DATE

28 mars 2017 *



McDonald's France

Direction Nationale

1, Rue Gustave Eiffel

78280 GUYANCOURT

Tél.: 01.30.48.60.00

Fax: 01.30.48.63.00

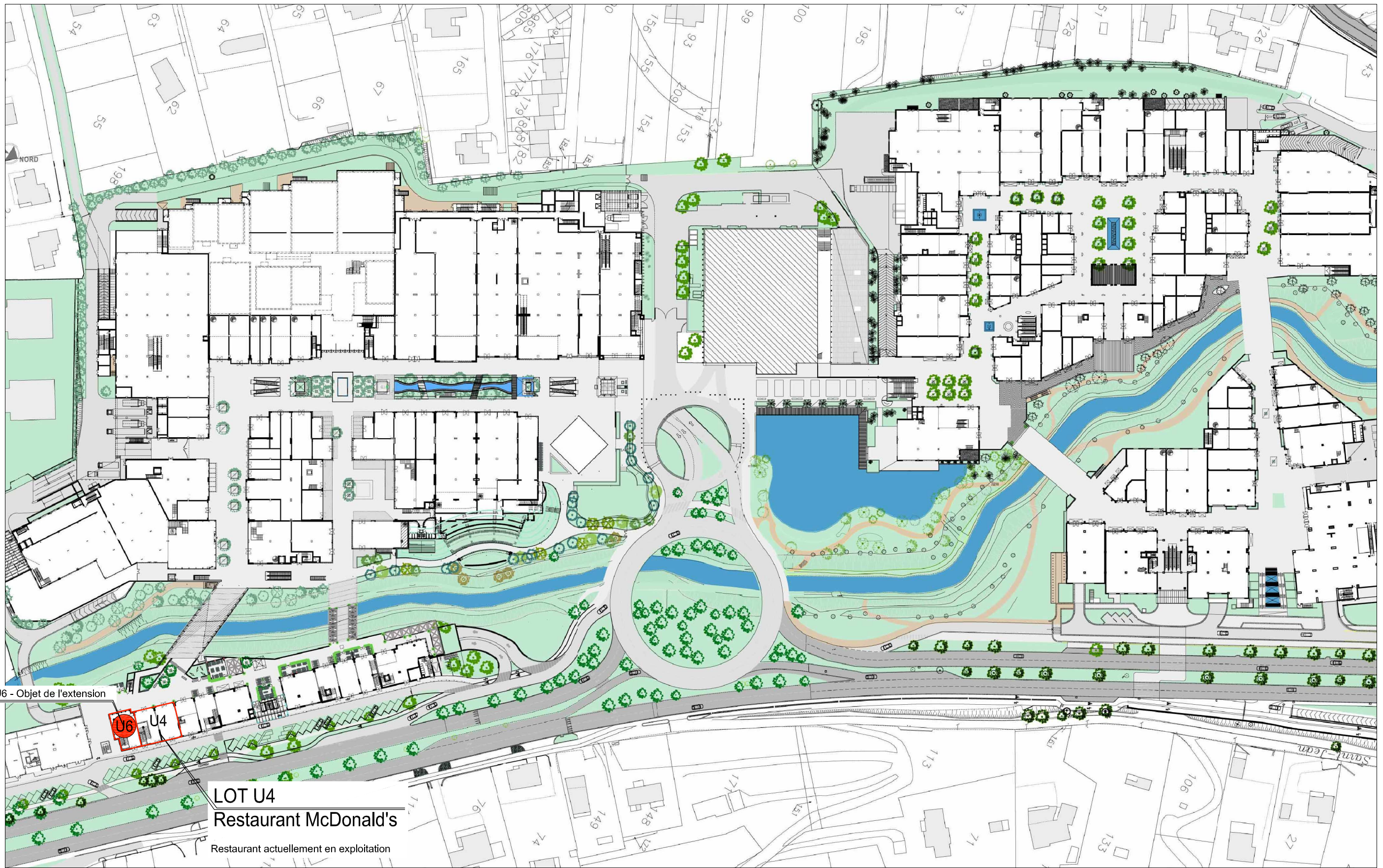

LOT U6 - Objet de l'extension

U6 U4

LOT U4
Restaurant McDonald's

Restaurant actuellement en exploitation

ARCHITECTE D'OPERATION

Atelier Bellet de Pina S.A.S.
 ABdP Architectes Associés
 Pôle d'Activités Aix les Milles
 Mercure C Rue Ch. Duchesne
 13851 AIX-en-Provence Cedex 3
 Tél. 04.42.24.35.33 Fax 04.42.24.20.75

PHASE

DAT

ECHELLE

1/1500

PLAN DE SITUATION des LOTS U4/U6
(à l'échelle du Centre Polygone Riviera)

Restaurant In Store - MALL : Projet d'extension de cellule

McDonald's de CAGNES SUR MER - RIVIERA POLYGONE

N°13075

AT02-2

DATE

28 mars 2017 *



McDonald's France

Direction Nationale

1, Rue Gustave Eiffel
 78280 GUYANCOURT

Tél.: 01.30.48.60.00
 Fax: 01.30.48.63.00

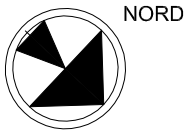

NORD

Cellule U6 (à 2 niveaux):
local libre objet de l'extension
du restaurant McDonald's
Niv RDC à +23.10 NGF = 110 m²
Niv Mezzanine à +27.26 NGF = 64 m²
total surfaces de plancher = 174 m²

Aménagement existant
terrasse extérieure
pour la clientèle McDonald's
avec couverture de terrasse
type véranda.

Aménagement intérieur
du restaurant McDonald's:
Existant.

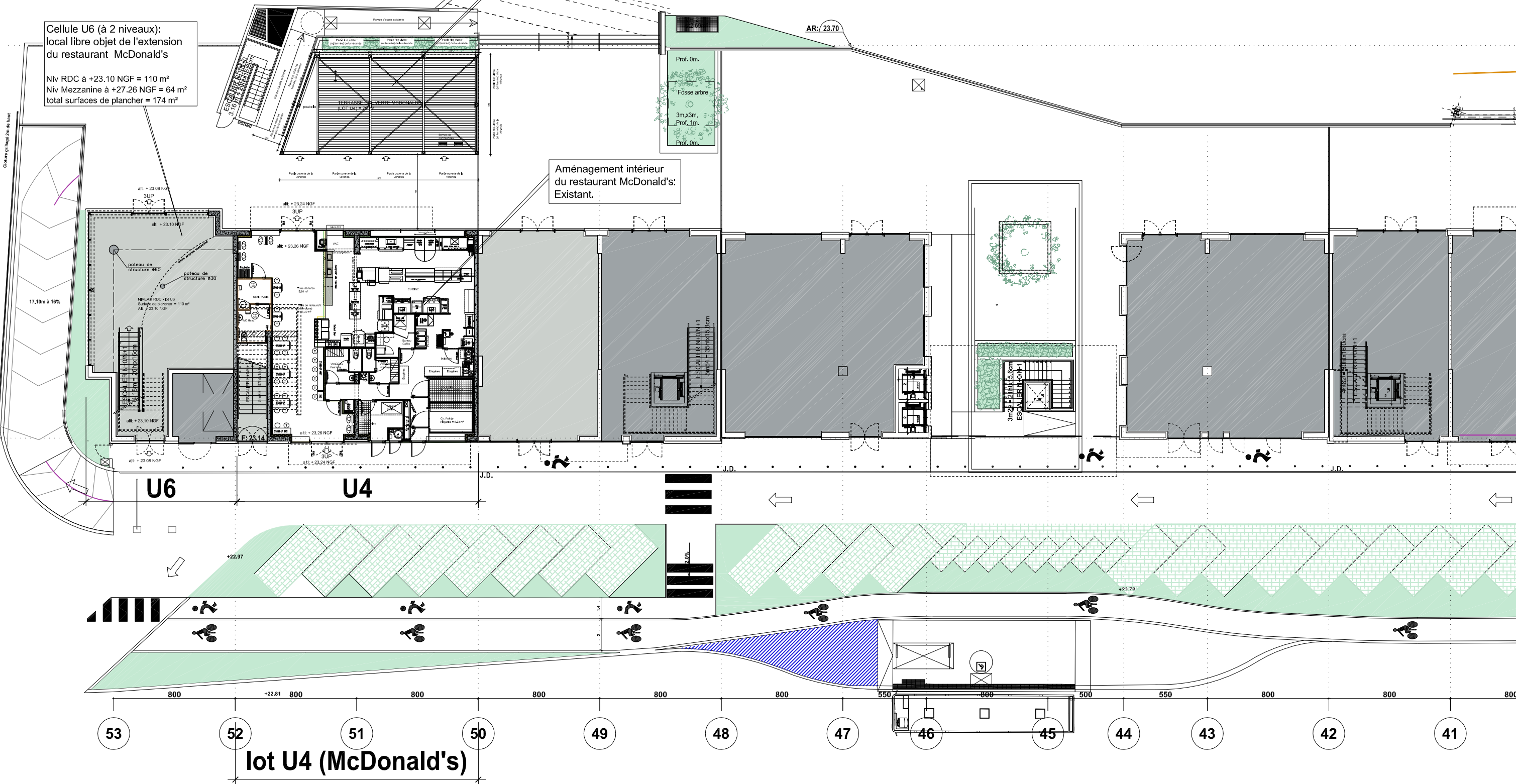

lot U4 (McDonald's)

ARCHITECTE D'OPERATION
Atelier Bellet de Pina S.A.S.
ABdP Architectes Associés
Pôle d'Activités Aix les Milles
Mercure C Rue Ch. Duchesne
13851 AIX-en-Provence Cedex 3
Tél. 04.42.24.35.33 Fax 04.42.24.20.75

PHASE
DAT
ECHELLE
1/250

PLAN DE MASSE - ETAT DES LIEUX
des LOTS U4-U6
Restaurant In Store - MALL : Projet d'extension de cellule
McDonald's de CAGNES SUR MER - RIVIERA POLYGONE

N°13075
AT02-3
DATE
28 mars 2017 *



McDonald's France
Direction Nationale
1, Rue Gustave Eiffel
78280 GUYANCOURT
Tél.: 01.30.48.60.00
Fax: 01.30.48.63.00

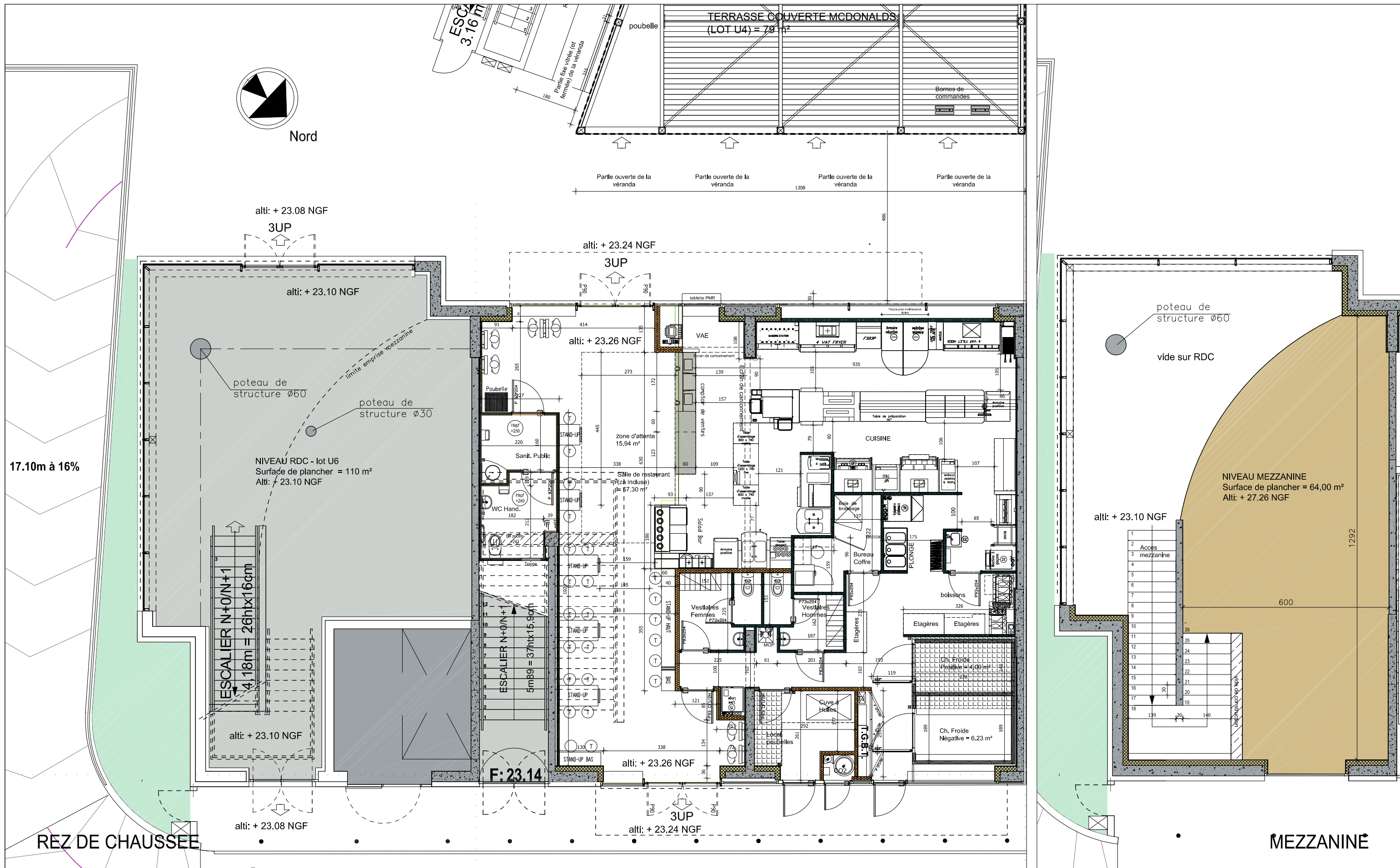

ARCHITECTE D'OPERATION
 Atelier Bellet de Pina S.A.S.
 ABP Architectes Associés
 Pôle d'Activités Aix les Milles
 Mercure C Rue Ch. Duchesne
 13851 AIX-en-Provence Cedex 3
 Tél. 04.42.24.35.33 Fax 04.42.24.20.75

PHASE
 DAT
 ECHELLE
 1/100

PLAN DE RDC sur LOTS U4/U6 - ETAT DES LIEUX
et mezzanine LOT U6 - ETAT DES LIEUX
 Restaurant In Store - MALL : Projet d'extension de cellule
McDonald's de CAGNES SUR MER - RIVIERA POLYGONE

N°13075
 AT02-4
 DATE
 28 mars 2017 *

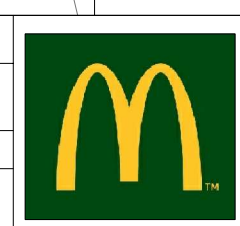

McDonald's France
 Direction Nationale
 1, Rue Gustave Eiffel
 78280 GUYANCOURT
 Tél.: 01.30.48.60.00
 Fax: 01.30.48.63.00

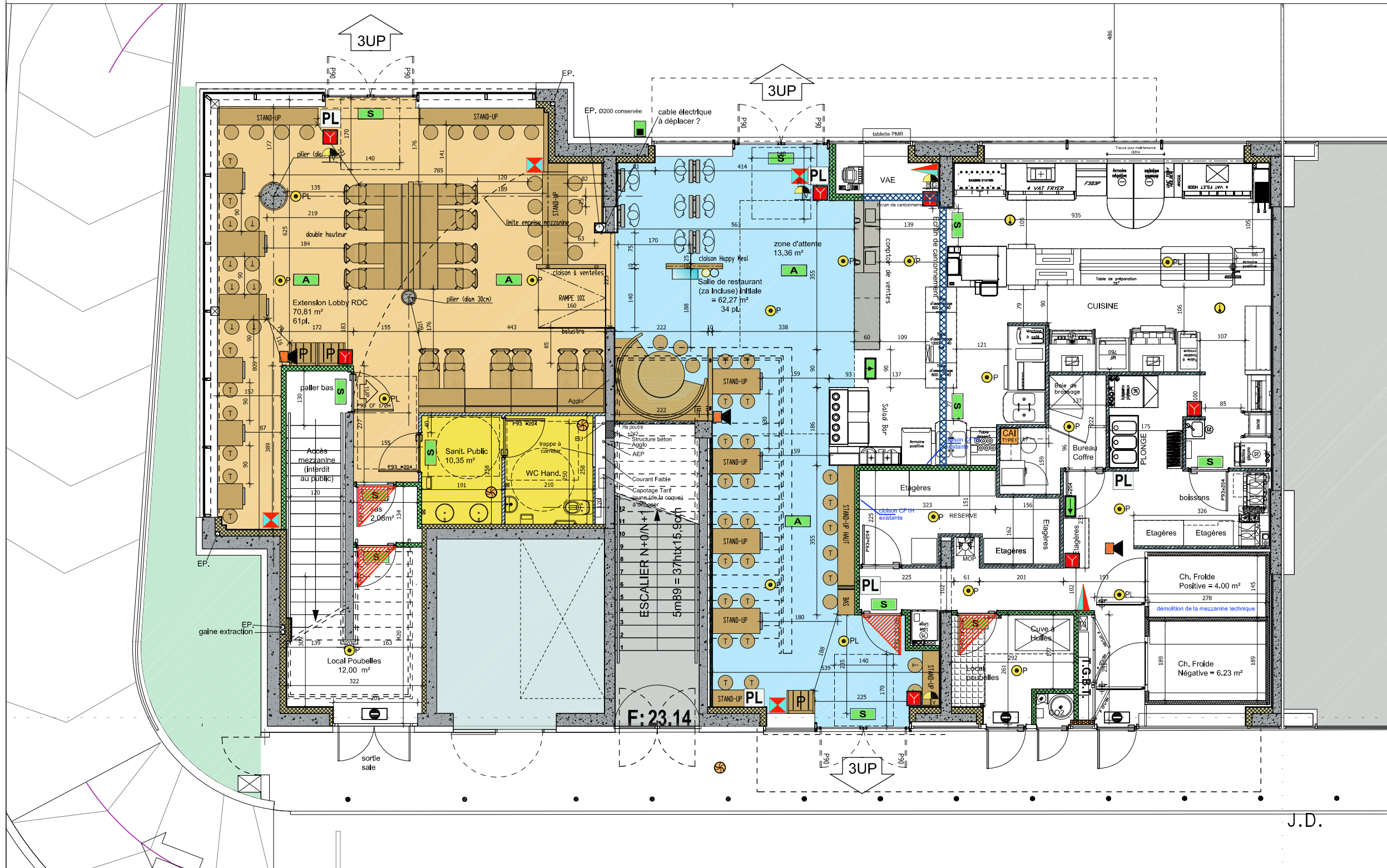

Salles de restaurant (1P/m²)
 = 48,91 m² soit 49 Personnes (cellule U4)
 + 70,81 m² soit 71 Personnes (extension cellule voisine)
 zone d'attente (3P/m²) = 13,36 m² x 3 soit 41 Personnes
 Total effectif public (cumulé) = 49 + 71 + 41 = 161 Personnes
 + Personnel = 20 Personnes
 Total de l'Établissement (5^e Catégorie Type N) = 181 Personnes

LEGENDE SECURITE INCENDIE :

- Bloc autonome d'évacuation (60 lumens)
- Bloc autonome de balisage (60 lumens)
- Bloc autonome d'ambiance (300 lumens)
- SANS ISSUE
- Flash lumineux stroboscopique
- Coup de poing d'arrêt d'urgence
G: général / V: ventilation / C: cuisine
- Déclencheur manuel d'alarme
- Avertisseur sonore
- Détecteur optique de fumée
P: en plafond / PL: en plenum
- Détecteur Thermovelocimétrique
- Plan d'évacuation
- Extincteur à eau pulvérisée (6Kg)
- Extincteur à CO2 (2Kg)
- Centrale d'Alarme Incendie Type 1
+ contact sec report PC sécurité du centre
- Cloisons CF 1H
- Portes CF 1/2H
- Ecran de cantonnement des fumées
- Coupure Enseignes

- SURFACES ACCESSIBLES AU PUBLIC**
- Salle de restaurant dans cellule actuellement en exploitation :
Lot U4 (zone accessible au public) = 62,27 m²
 - Salle de restaurant dans cellule voisine, objet de l'extension du McDonald's :
Lot U6 (zone accessible au public) = 70,81 m²
 - Sanitaire public dans cellule voisine = 10,35 m²
Lot U6 (zone accessible au public)

ARCHITECTE D'OPERATION
 Atelier Bellet de Pina S.A.S.
 ABdP Architectes Associés
 Pôle d'Activités Aix les Milles
 Mercure C Rue Ch. Duchesne
 13851 AIX-en-Provence Cedex 3
 Tél. 04.42.24.35.33 Fax 04.42.24.20.75

PHASE
DAT
 ECHELLE
 1/100

PLAN DE SECURITE - REZ-DE-CHAUSSEE
PROJET D'EXTENSION U4: (61 Pl. extension + 34 Pl. existant)
 Restaurant In Store - MALL : Projet d'extension de cellule
McDonald's de CAGNES SUR MER - RIVIERA POLYGONE

N°13075
AT05-1
 DATE
 28 mars 2017 *



McDonald's France
 Direction Nationale
 1, Rue Gustave Eiffel
 78280 GUYANCOURT
 Tél.: 01.30.48.60.00
 Fax: 01.30.48.63.00

Salles de restaurant (1P/m²)
 = 48,91 m² soit 49 Personnes (cellule U4)
 + 70,81 m² soit 71 Personnes (extension cellule voisine)
 zone d'attente (3P/m²) = 13,36 m² x 3 soit 41 Personnes
 Total effectif public (cumulé) = 49 + 71 + 41 = 161 Personnes
 + Personnel = 20 Personnes
 Total de l'Etablissement (5° Catégorie Type N) = 181 Personnes

LEGENDE SECURITE INCENDIE :

- Bloc autonome d'évacuation (60 lumens)
- Bloc autonome de balisage (60 lumens)
- Bloc autonome d'ambiance (300 lumens)
- SANS ISSUE
- Flash lumineux stroboscopique
- Coup de poing d'arrêt d'urgence
G: général / V:ventilation / C:cuisine
- Déclencheur manuel d'alarme
- Avertisseur sonore
- Détecteur optique de fumée
P: en plafond / PL: en plenum
- Détecteur Thermovelocimétrique
- Plan d'évacuation
- Extincteur à eau pulvérisée (6Kg)
- Extincteur à CO2 (2Kg)
- Centrale d'Alarme Incendie Type 1
+ contact sec report PC sécurité du centre
- Cloisons CF 1H
- Portes CF 1/2H
- Ecran de cantonnement des fumées
- Coupure Enseignes



ARCHITECTE D'OPERATION
 Atelier Bellet de Pina S.A.S.
 ABdP Architectes Associés
 Pôle d'Activités Aix les Milles
 Mercure C Rue Ch. Duchesne
 13851 AIX-en-Provence Cedex 3
 Tél. 04.42.24.35.33 Fax 04.42.24.20.75

PHASE
 DAT
 ECHELLE
 1/100

PLAN DE SECURITE - MEZZANINE
PROJET D'EXTENSION
 Restaurant In Store - MALL : Projet d'extension de cellule
McDonald's de CAGNES SUR MER - RIVIERA POLYGONE

N°13075
 AT05-2
 DATE
 28 mars 2017 *



McDonald's France
 Direction Nationale
 1, Rue Gustave Eiffel
 78280 GUYANCOURT
 Tél.: 01.30.48.60.00
 Fax: 01.30.48.63.00

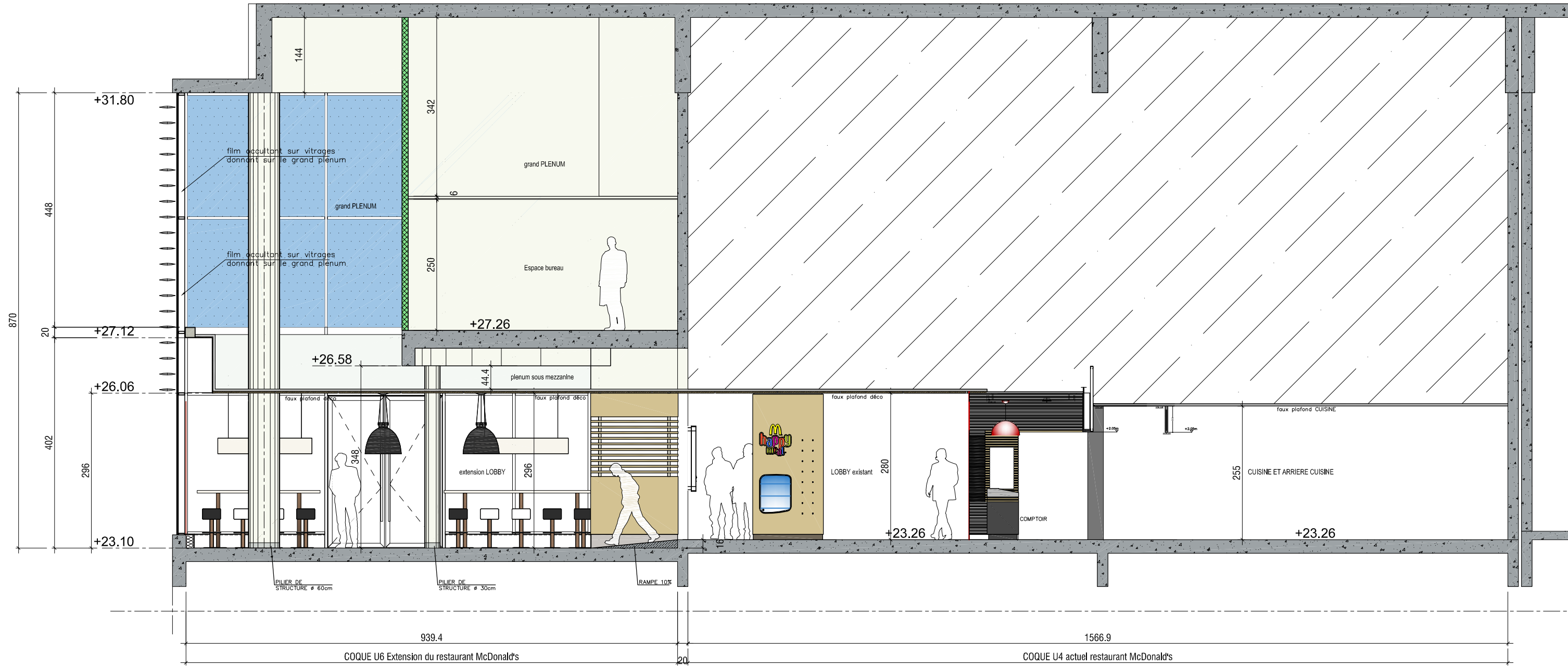
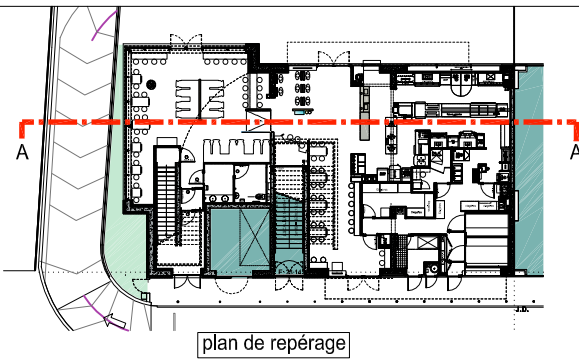

ARCHITECTE D'OPERATION

Atelier Bellet de Pina S.A.S.
 ABdP Architectes Associés
 Pôle d'Activités Aix les Milles
 Mercure C Rue Ch. Duchesne
 13851 AIX-en-Provence Cedex 3
 Tél. 04.42.24.35.33 Fax 04.42.24.20.75

PHASE

DAT

ECHELLE

1/75

COUPE LONGITUDINALE A-A

PROJET D'EXTENSION

Restaurant In Store - MALL : Projet d'extension de cellule

McDonald's de CAGNES SUR MER - RIVIERA POLYGONE

N°13075

AT05-3

DATE

28 mars 2017 *



McDonald's France

Direction Nationale

1, Rue Gustave Eiffel
 78280 GUYANCOURT

Tél.: 01.30.48.60.00
 Fax: 01.30.48.63.00

FAÇADE EST

ouvrant pompier
niv. mezzanine lot U6
(existant)

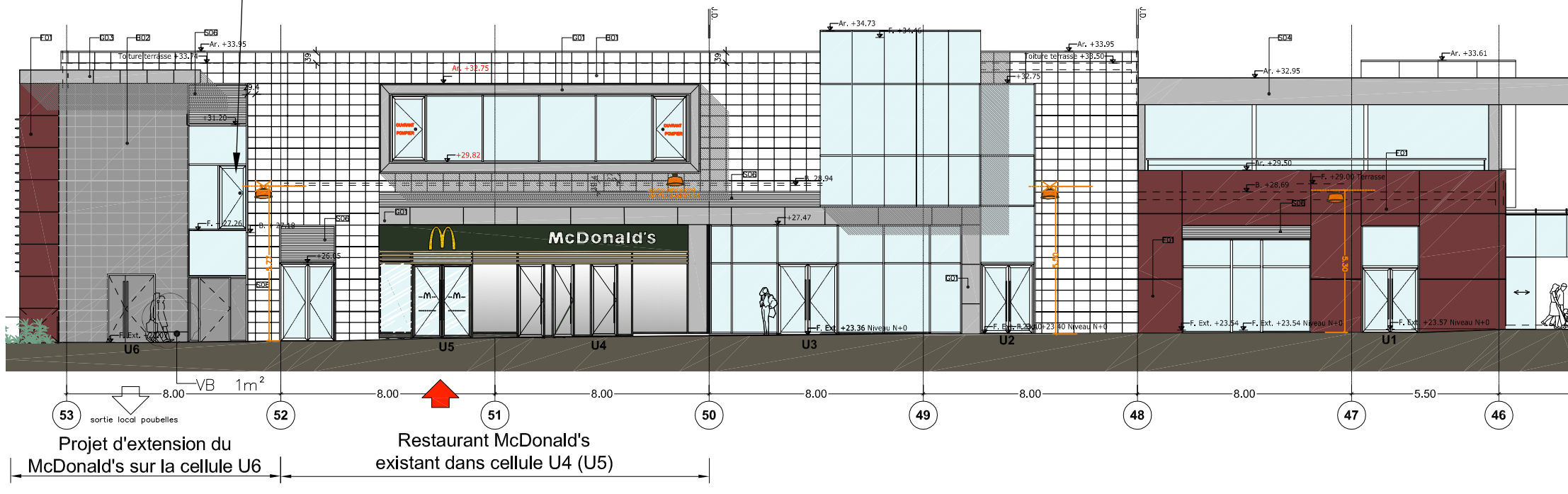

FAÇADE SUD

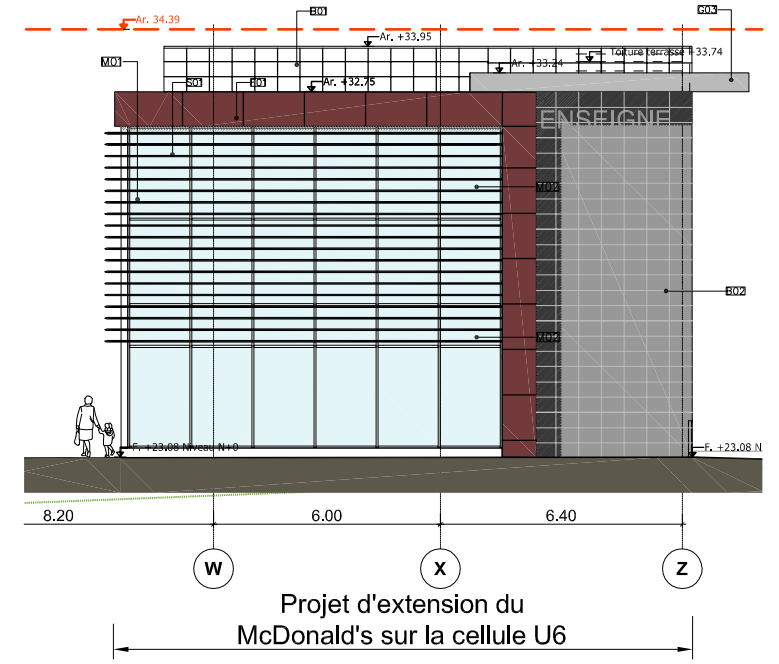

FAÇADE OUEST

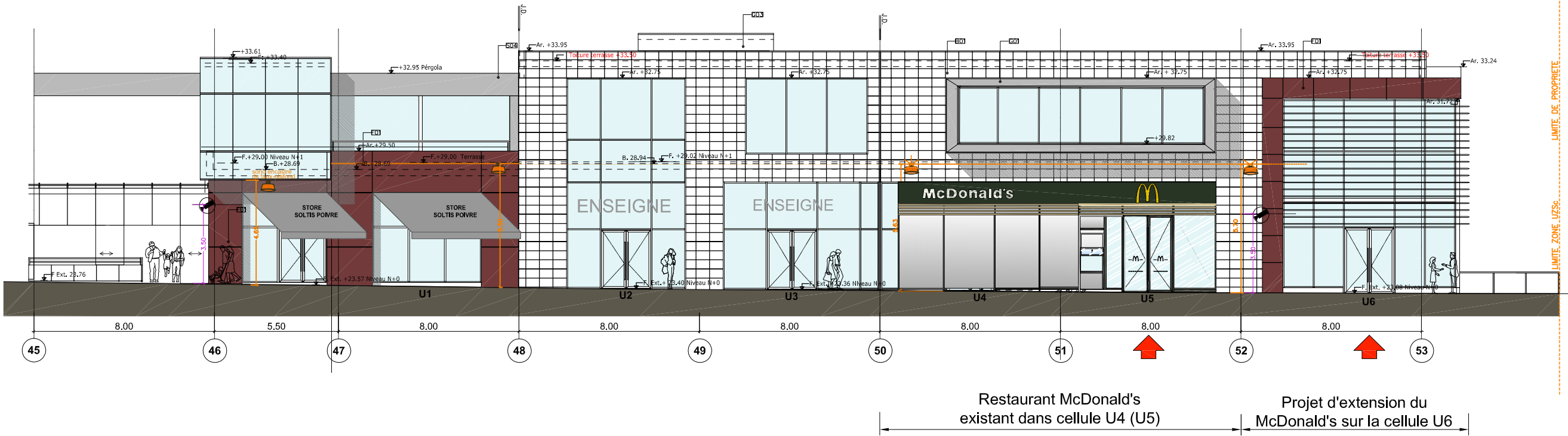

ARCHITECTE D'OPERATION

Atelier Bellet de Pina S.A.S.
ABdP Architectes Associés
Pôle d'Activités Aix les Milles
Mercure C Rue Ch. Duchesne
13851 AIX-en-Provence Cedex 3
Tél. 04.42.24.35.33 Fax 04.42.24.20.75

PHASE

DAT

ECHELLE

1/200

Planches de façades - Etat des lieux et projet
(pas de modifications)

Restaurant In Store - MALL : Projet d'extension de cellule

McDonald's de CAGNES SUR MER - RIVIERA POLYGONE

N°13075

AT05-5

DATE

28 mars 2017 *



McDonald's France

Direction Nationale
1, Rue Gustave Eiffel
78280 GUYANCOURT
Tél.: 01.30.48.60.00
Fax: 01.30.48.63.00

DAT
 Demande
 d'Autorisation
 de Travaux
 date: 28 mars 2017 *

Architecte d'Opération:
 Atelier Bellet de Pina S.A.S.
 ABdP Architectes Associés
 Pôle d'Activités Aix les Milles
 Mercure C Rue Ch. Duchesne
 13851 AIX-en-Provence Cedex 3
 Tél. 04.42.24.35.33 Fax 04.42.24.20.75

Maître d'ouvrage:

 McDonald's France
 Direction Nationale
 1, Rue Gustave Eiffel
 78280 GUYANCOURT
 Tél.: 01.30.48.60.00
 Fax: 01.30.48.63.00

Ech: 1/50
 Plan n° AT05-6

Plan de faux-plafond et éclairage RDC
 PROJET D'EXTENSION
 Restaurant In Store - MALL : Projet d'extension de cellule
 McDonald's de CAGNES SUR MER - RIVIERA POLYGONE

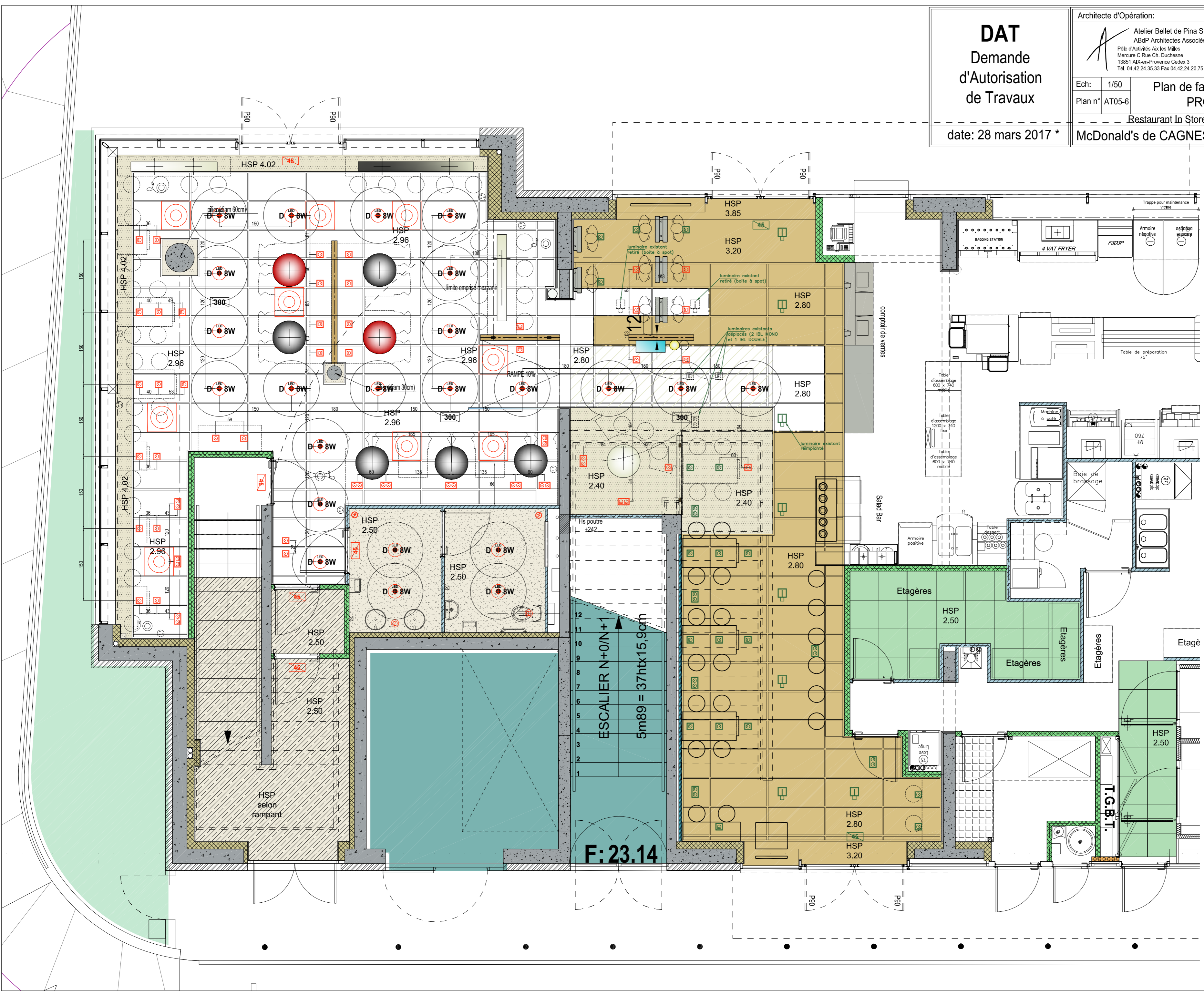

IL EST IMPERATIF QUE LE CHEF DE CHANTIER S'ASSURE QUE LES SPOTS ORIENTABLES SOIENT BIEN DIRIGES SUR LES ELEMENTS DE DECORATION, A SAVOIR LES GRAPHISMES, CLOISONS, COLONNES, ...

SYMBOLS	REFERENCES	QUANTITIES
	CHEZ HUGUES RAMBERT SUSPENSION RONDE Ø700mm HS suspension:180cm	
	AKZONOBEL INTERPON - ACIDE EK276F (VERT CLAIR)	- NO.
	IMPACT FF666F (ROUGE)	2 NO.
	KAOLIN EA278F (BLANC)	1 NO.
	ANTHRACITE EA274F (GRIS)	5 NO.
	CHEZ HUGUES RAMBERT SUSPENSION RECTANGULAIRE 200x300 mm HS suspension : 180cm	
	AKZONOBEL INTERPON - ACIDE EK276F (VERT CLAIR)	- NO.
	IMPACT FF666F (ROUGE)	- NO.
	KAOLIN EA278F (BLANC)	2 NO.
	ANTHRACITE EA274F (GRIS)	1 NO.
	CHEZ ANSORG, 8W ref:48MHN100-21 830s BR, 800lm, 3000K, LED	23 NO.
	CHEZ IBL, MONO TETE LED Ref 1 Synergy Quad I, 1*9W Code: ERDL601R,90	34 NO.
	CHEZ IBL, DOUBLE TETE LED Ref 2 Synergy Quad I, 2*9W Code: ERDL602R,90	10 NO.
	CHEZ IBL, MONO TETE LED (BITT Blanc) Ref 3 Darklight finition blanc, 7W Code: ER1030,10A	- NO.
	BLOC SECURITE 300 LUMENS	3 NO.
	SORTIE DE SECOURS 45 LUMENS	2 NO.
	HAUTS PARLEURS RONDSON	4 NO.
	"ARNOLD" PC ETANCHE	7 NO.
	ALIMENTATION ELECTRIQUE PLAFOND	- NO.
	CHEZ FONTANARTE SUSPENSION RONDE Ø 540mm HAUTEUR : 270cm	- NO.
	CUPOLA Aluminium 51171AN ROUGE RAL 3000 SATINEE	- NO.
	CHEZ BEGA SUSPENSION RONDE Ø 190mm HAUTEUR : 320cm	- NO.
	REF: 6593 lampe fluorescente compacte TC-T, 26W, GX 24 d-3, 1800lm	- NO.
	CHEZ IGUZZINI Ledstarf Underscore rouleur de 5 mètre M25001, 5W, 12V, 240lm, 3000K *Profile droit haut en saillie barre de 2 mètre REF: MXL3 01-12	- NO.
	CHEZ IGUZZINI Luminaires encastrés (meuble arrière et cloison deco) REF: DEEP LASER 9,3W, 560lm, 107h, 24" M94501-15	- NO.

	Luminaires encastrés CONSERVES	selon plan
--	--------------------------------	------------

Flash luminaire (D8)
 note 1: 2 unités existantes ou luminaires IBL MONO TETE LED devant à déplacer.
 note 2: 1 unité existante de luminaires IBL DOUBLE TETE LED vers à déplacer.
 note 3: Source de distribution (S) la CVC (code 57)

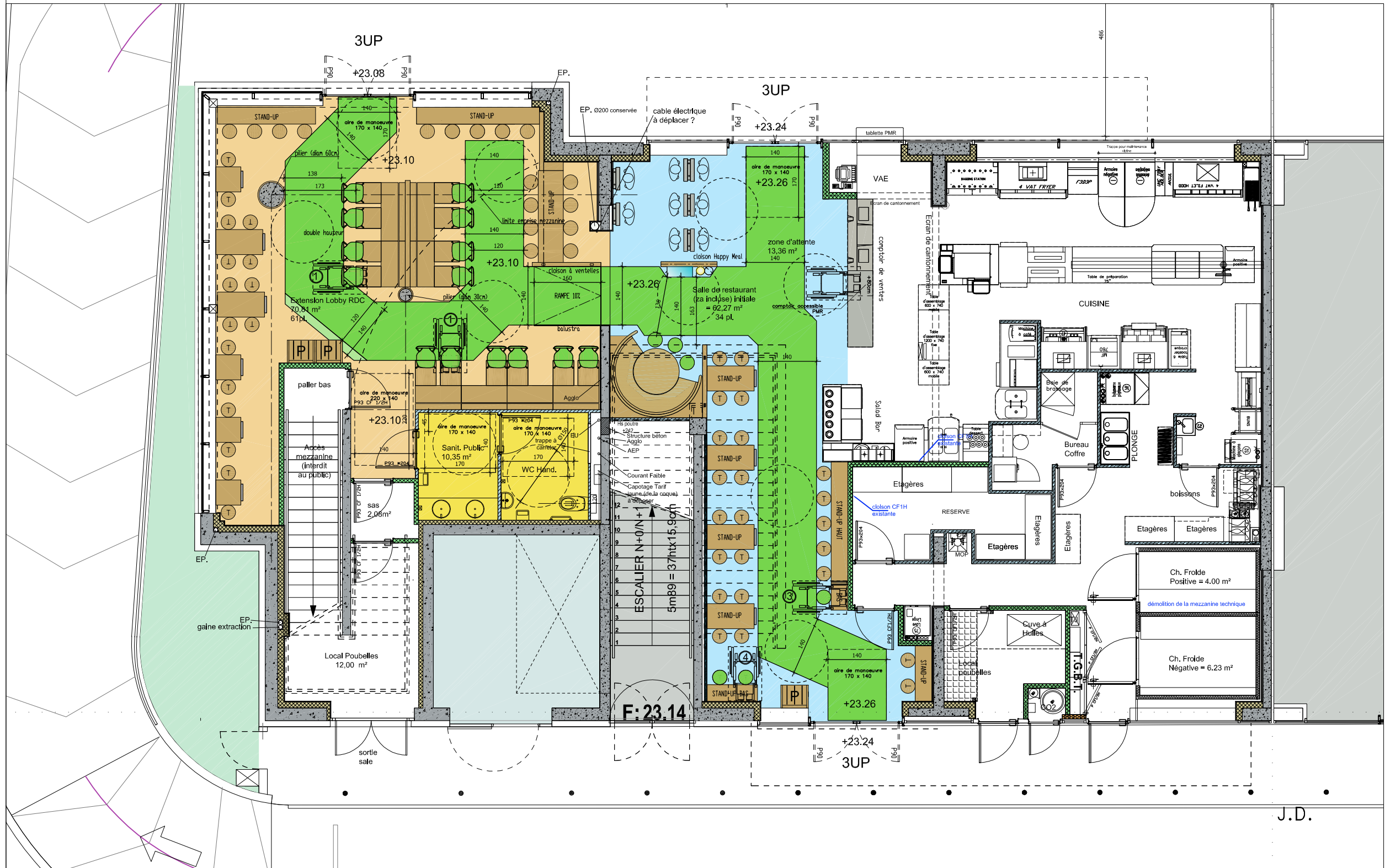

Places réservées personnes handicapés (PMR) avec aire d'usage de 130 x 80 cm

Mobilier Non Fixé au sol:
14 chaises
3 tabourets bas. (des stand-up)
3 poufs

Cheminement usuel accessibles handicapés 140 cm de large, avec rétrécissement ponctuel de 120 cm.

SURFACES ACCESSIBLES AU PUBLIC

- Salle de restaurant dans cellule actuellement en exploitation : Lot U4 (zone accessible au public) = 62,27 m²
- Salle de restaurant dans cellule voisine, objet de l'extension du McDonald's : Lot U6 (zone accessible au public) = 70,81 m²
- Sanitaire public dans cellule voisine = 10,35 m² Lot U6 (zone accessible au public)

ARCHITECTE D'OPERATION
Atelier Bellet de Pina S.A.S.
ABdP Architectes Associés
Pôle d'Activités Aix les Milles
Mercure C Rue Ch. Duchesne
13851 AIX-en-Provence Cedex 3
Tél. 04.42.24.35.33 Fax 04.42.24.20.75

PHASE
DAT
ECHELLE
1/100

PLAN ACCESSIBILITE HANDICAPES
PROJET D'EXTENSION U4: (61 Pl. extension + 34 Pl. existant)
Restaurant In Store - MALL : Projet d'extension de cellule
McDonald's de CAGNES SUR MER - RIVIERA POLYGONE

N°13075
AT08-1
DATE
28 mars 2017 *



McDonald's France
Direction Nationale
1, Rue Gustave Eiffel
78280 GUYANCOURT
Tél.: 01.30.48.60.00
Fax: 01.30.48.63.00

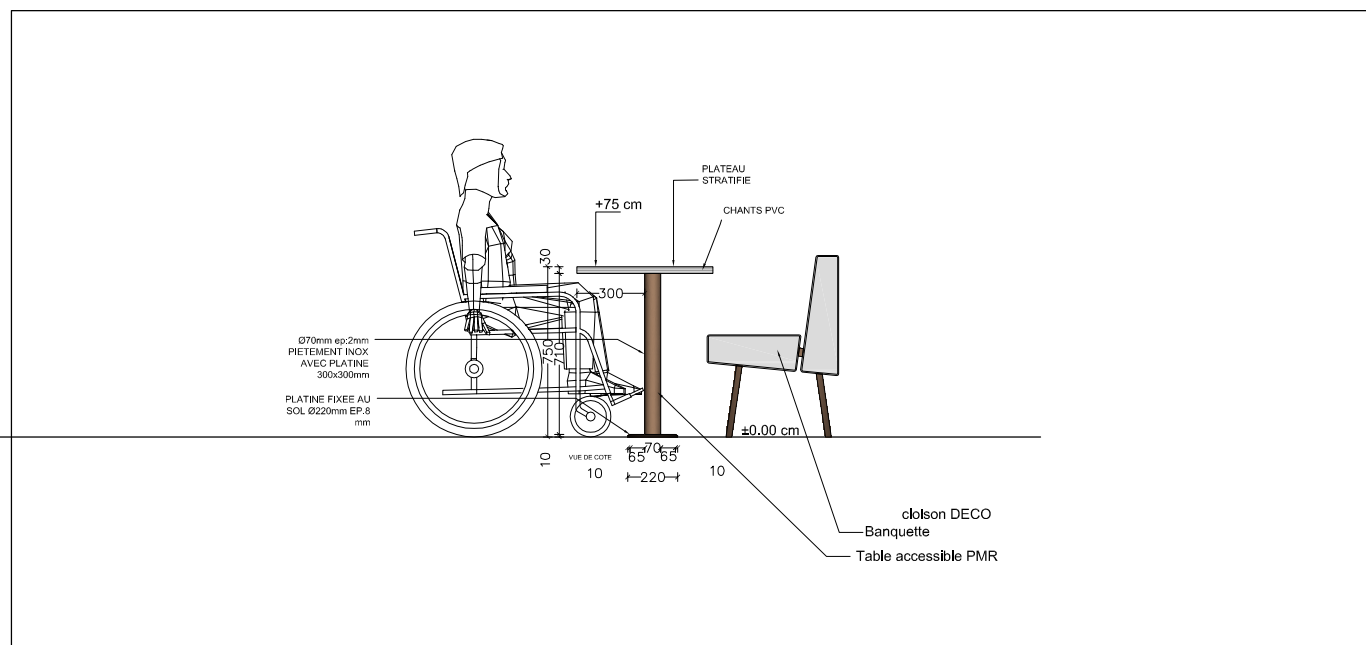
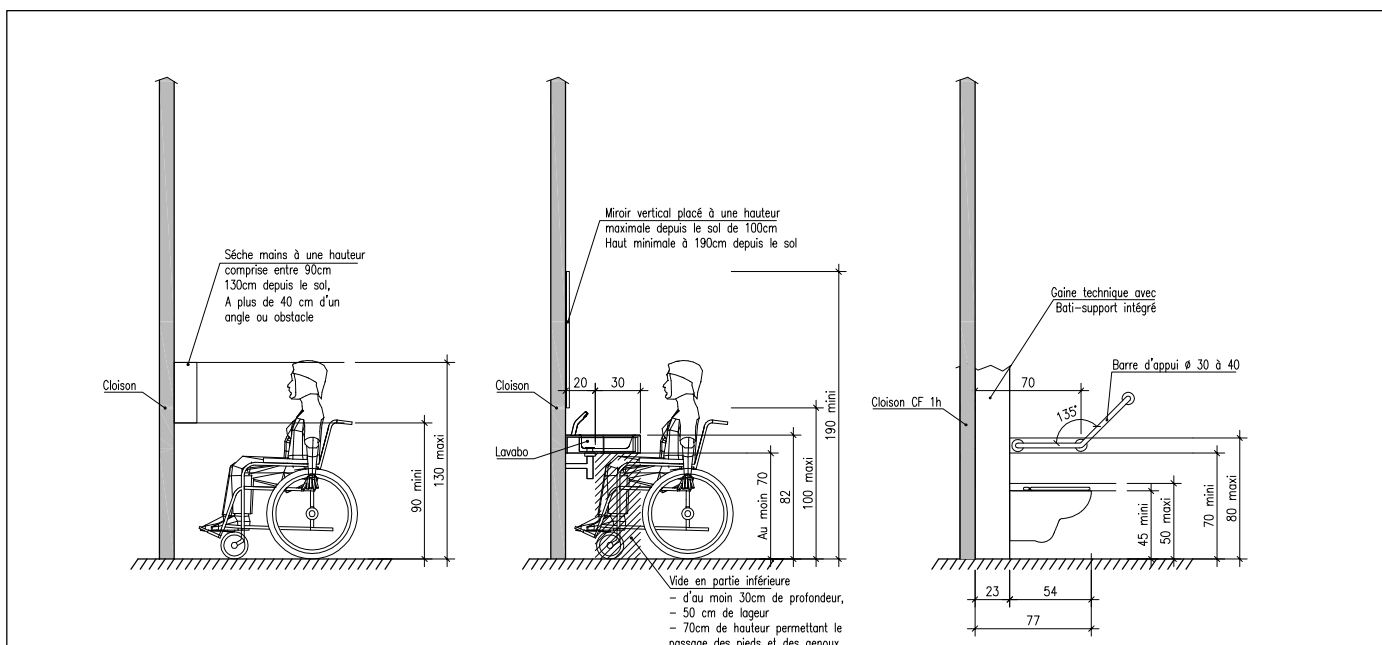
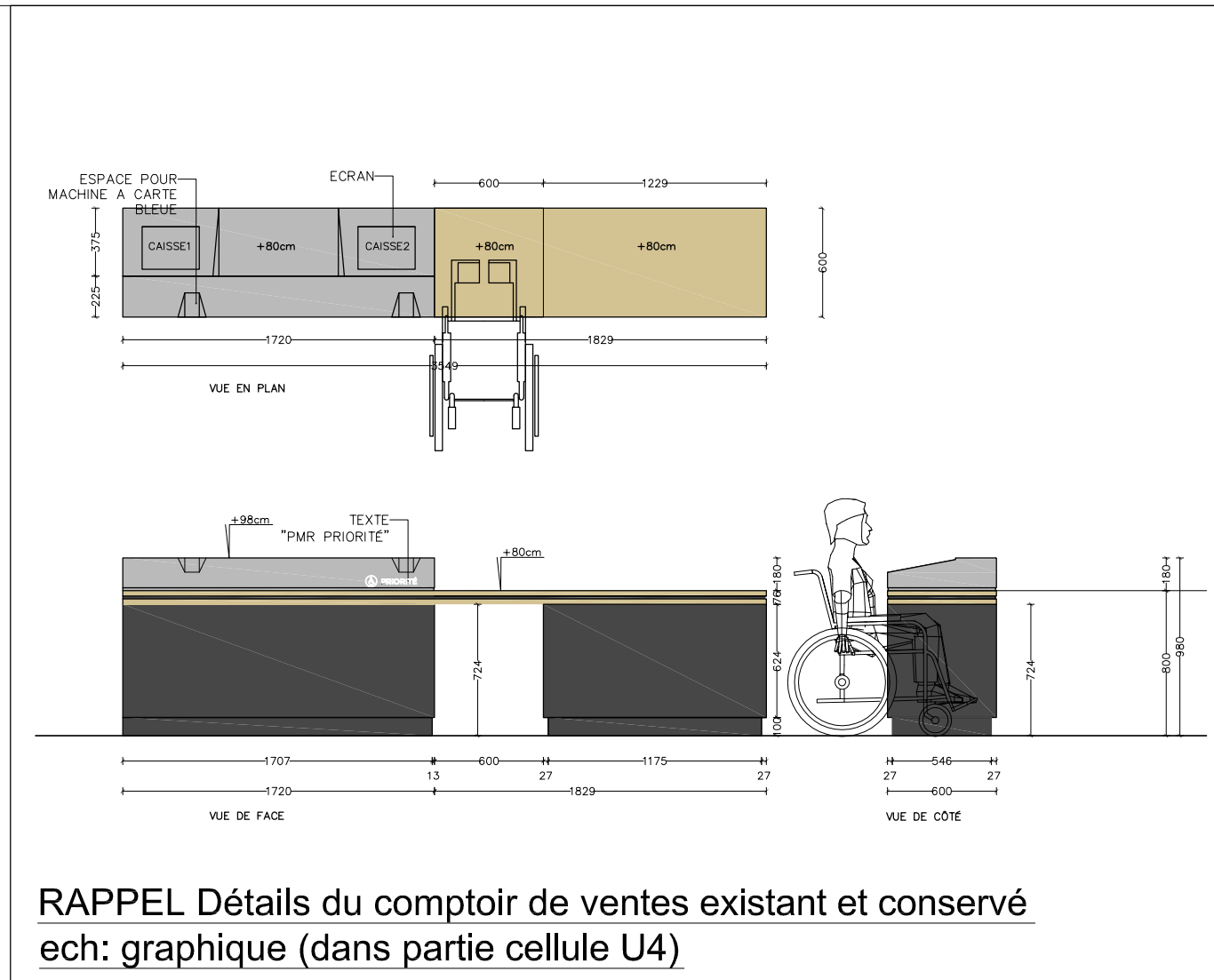
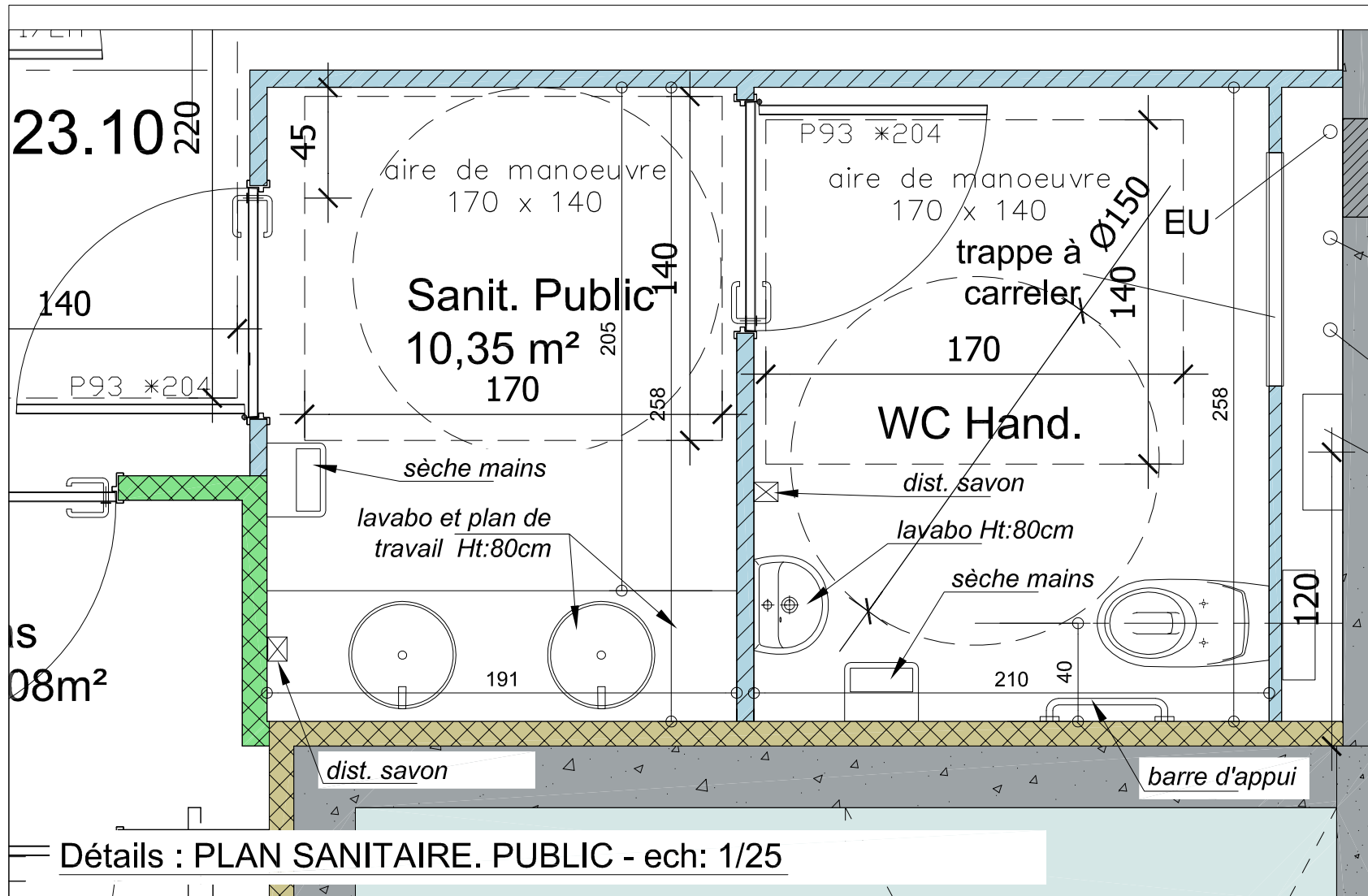

ARCHITECTE D'OPERATION Atelier Bellet de Pina S.A.S. ABdP Architectes Associés Pôle d'Activités Aix les Milles Mercure C Rue Ch. Duchesne 13851 AIX-en-Provence Cedex 3 Tél. 04.42.24.35.33 Fax 04.42.24.20.75	PHASE	ACCESSIBILITE HANDICAPES Détails mobiliers et accessibilité sanitaire public Restaurant In Store - MALL : Projet d'extension de cellule McDonald's de CAGNES SUR MER - RIVIERA POLYGONE	N°13075		McDonald's France Direction Nationale 1, Rue Gustave Eiffel 78280 GUYANCOURT Tél.: 01.30.48.60.00 Fax: 01.30.48.63.00
	DAT		AT08-2		
	ECHELLE		DATE		
	graphique		28 mars 2017 *		