

Plan de situation 1/1600

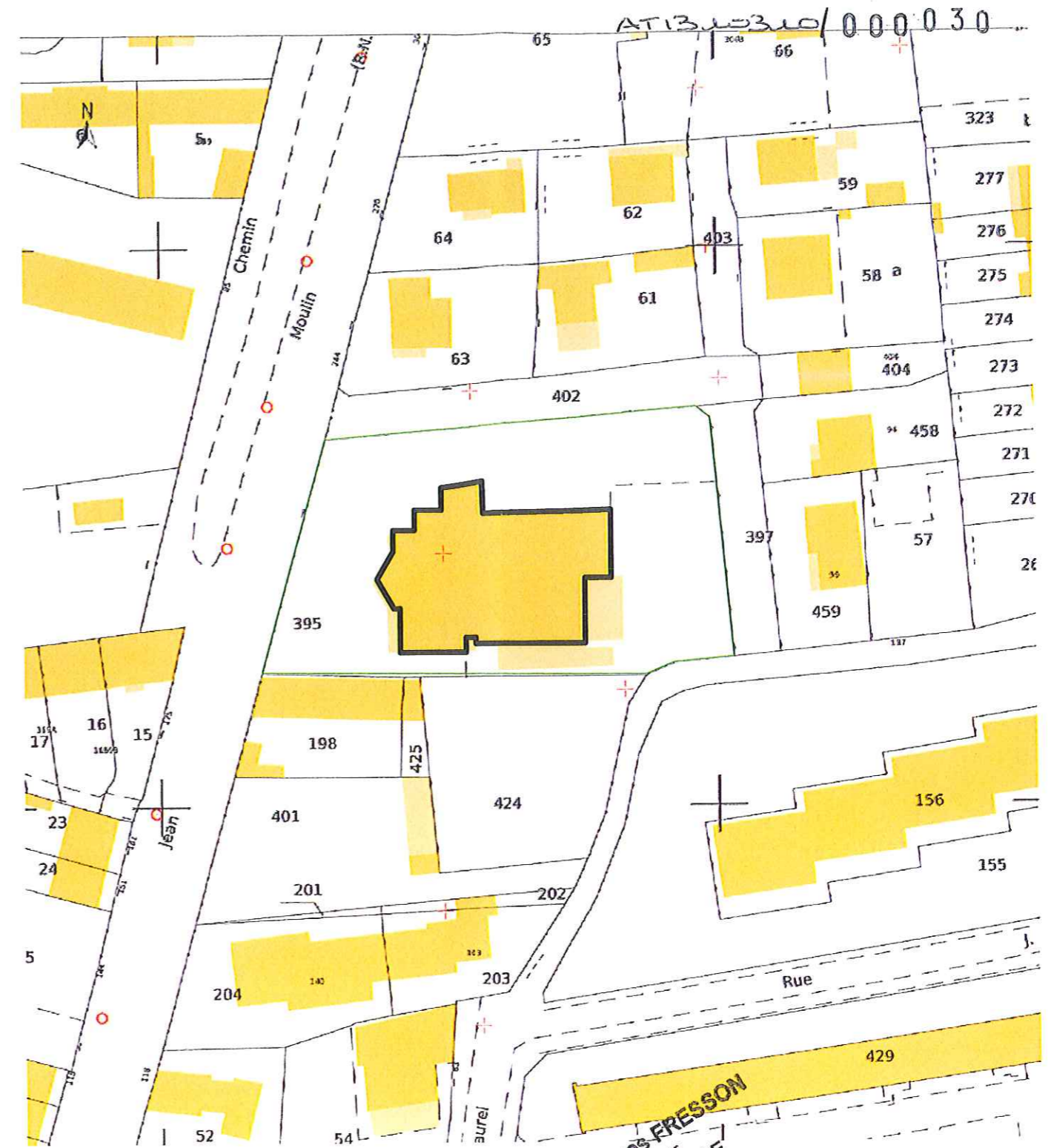

Plan de situation



Plan cadastral 1/1000

Jean-Jacques FRESSON
 Directeur
 DR PACA CORSE
 L. Bonnefoy - V. Brugvin - T. Gilly - S. Gordillo
 Architectes associés
 38, rue François 1er
 84000 AVIGNON
 Tél. 04 90 27 09 00
 Fax 04 90 27 09 19
 N° ordre n° : S 10177 - MAF 255 2871/11
 Siret 480 906 486 00026 APE 7111 7

PLAN DE SITUATION	PHASE	NUMÉRO D'AFFAIRE	KS100072	N°:	01
	DAT	DATE DE CREATION	23/04/2010	IND:	A
	DATE MODIFICATION			Ech:	
SALON DE PROVENCE POSTE PRINCIPALE 200 AVENUE JEAN MOULIN 1300 SALON DE PROVENCE	Maître d'ouvrage :		Architecte :		
	 Filiale du groupe La Poste		 ARC & types 38, rue François Premier 84000 AVIGNON T : 04 90 27 09 00 F : 04 90 27 09 19 Email : arc-et-types@wanadoo.fr		
			Mandataire :		
			 KORUS Espace Verron 38149 La Motte Tél : +33 (0)4 76 62 94 10 Fax : +33 (0)4 76 62 94 11 E-mail : lamur@korus.fr		

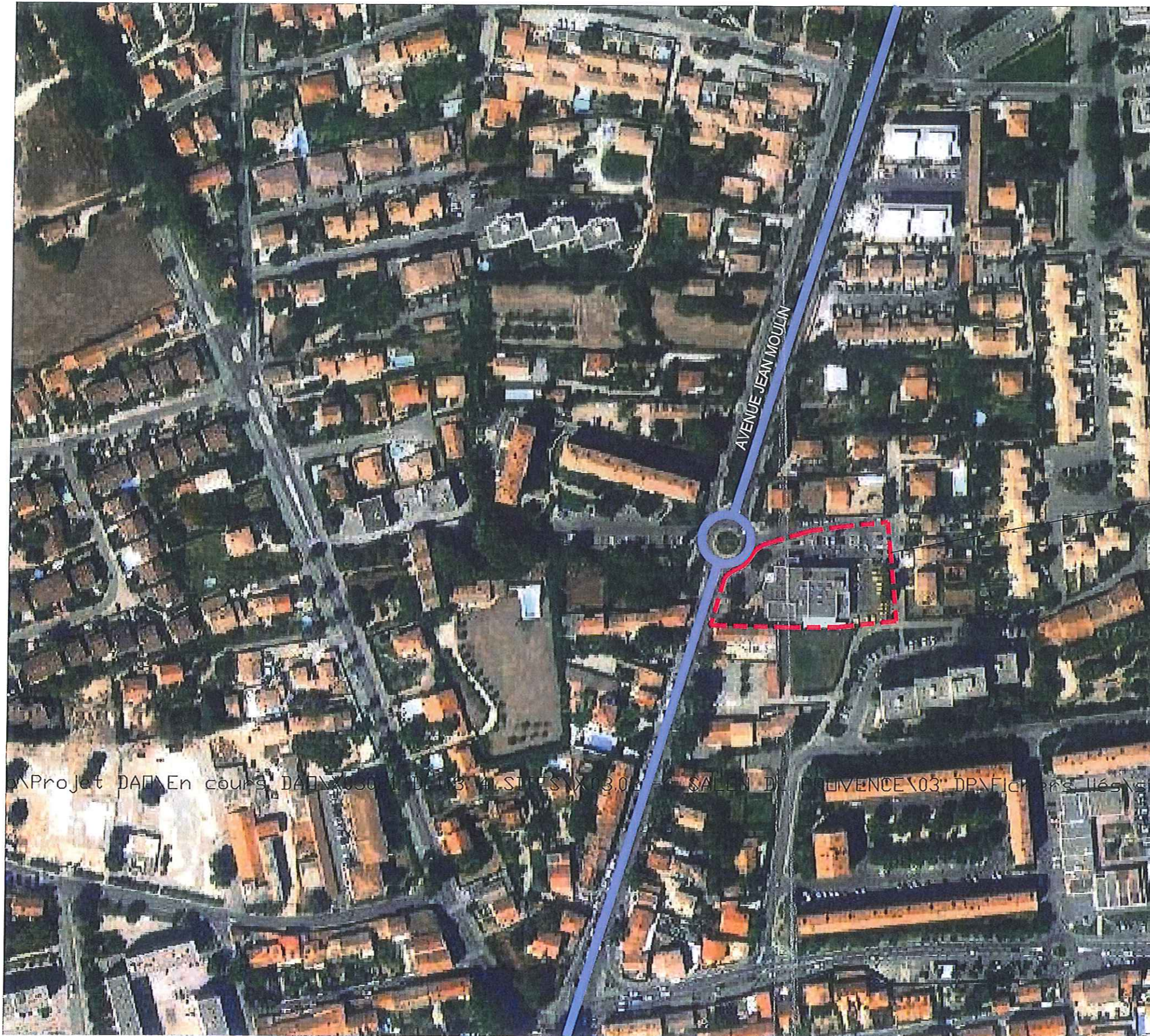

ARRIVÉ LE
19 JUN 2010
SERVICE URBANISME

LOCALISATION DU TERRAIN

Projet DAP En cours, DAP X03021-6 DP 3.03 - SALON DE PROVENCE X03 DP Fiche n° 1165

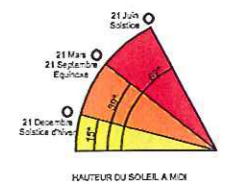
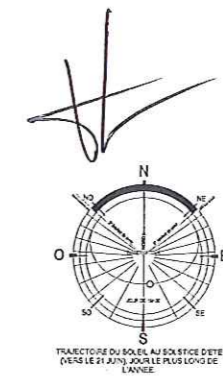

A	02/06/2010	Diffusion	NG	DMK
0	04/05/2010	EMISSION ORIGINALE	MB	DMK
Rev.	Date	Description	Rev. par	Contrôlé par

PLAN DE SITUATION

		ID&M idmproject@numericable.fr 19 Quai Rive Neuve 13007 MARSEILLE TEL. 04.96.112.600 FAX 04.96.112.601	P01 rev.A
		DP X03021-6 SALON DE PROVENCE - JEAN MOULIN	
0m 1m 2m 3m 4m Echelle: 1/2000 cm/m		Copyright 2010 ID&M	

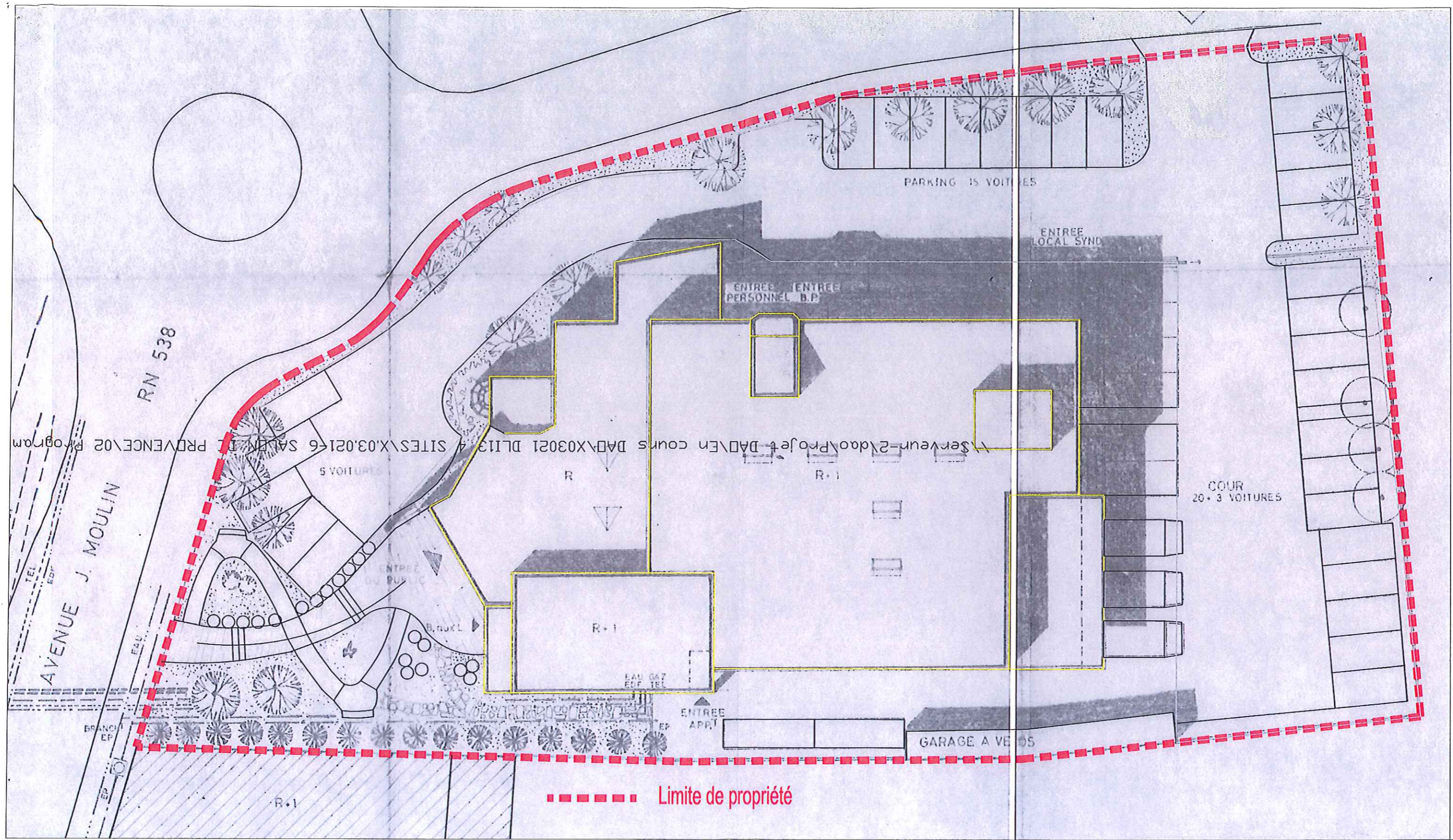

..... Limite de propriété

ARRIVÉ LE
19 JUN 2010
SERVICE URBANISME

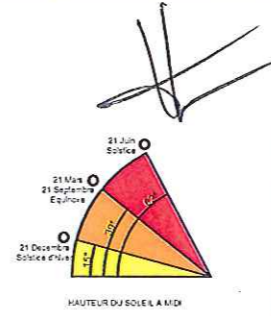
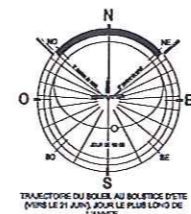

Rev.	Date	Description	Rev. par	Contrôlé par
A	02/06/2010	Diffusion	NG	DMK
0	04/05/2010	EMISSION ORIGINALE	MB	DMK

PLAN DE MASSE EXISTANT

ID&M kimproject@numericable.fr
19 Qual Rive Neuve 13007 MARSEILLE
TEL. 04.98.112.600 FAX 04.98.112.601

ARCAN ARCHITECTURE

P02 rev.A

DP X03021-6 **SALON DE PROVENCE - JEAN MOULIN**

0m 1m 2m 3m 4m Echelle: 1/250 cm/m

14 JUN 2010

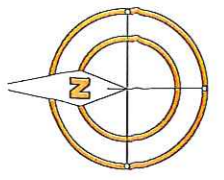

694 485 177 86 70 80 70 76

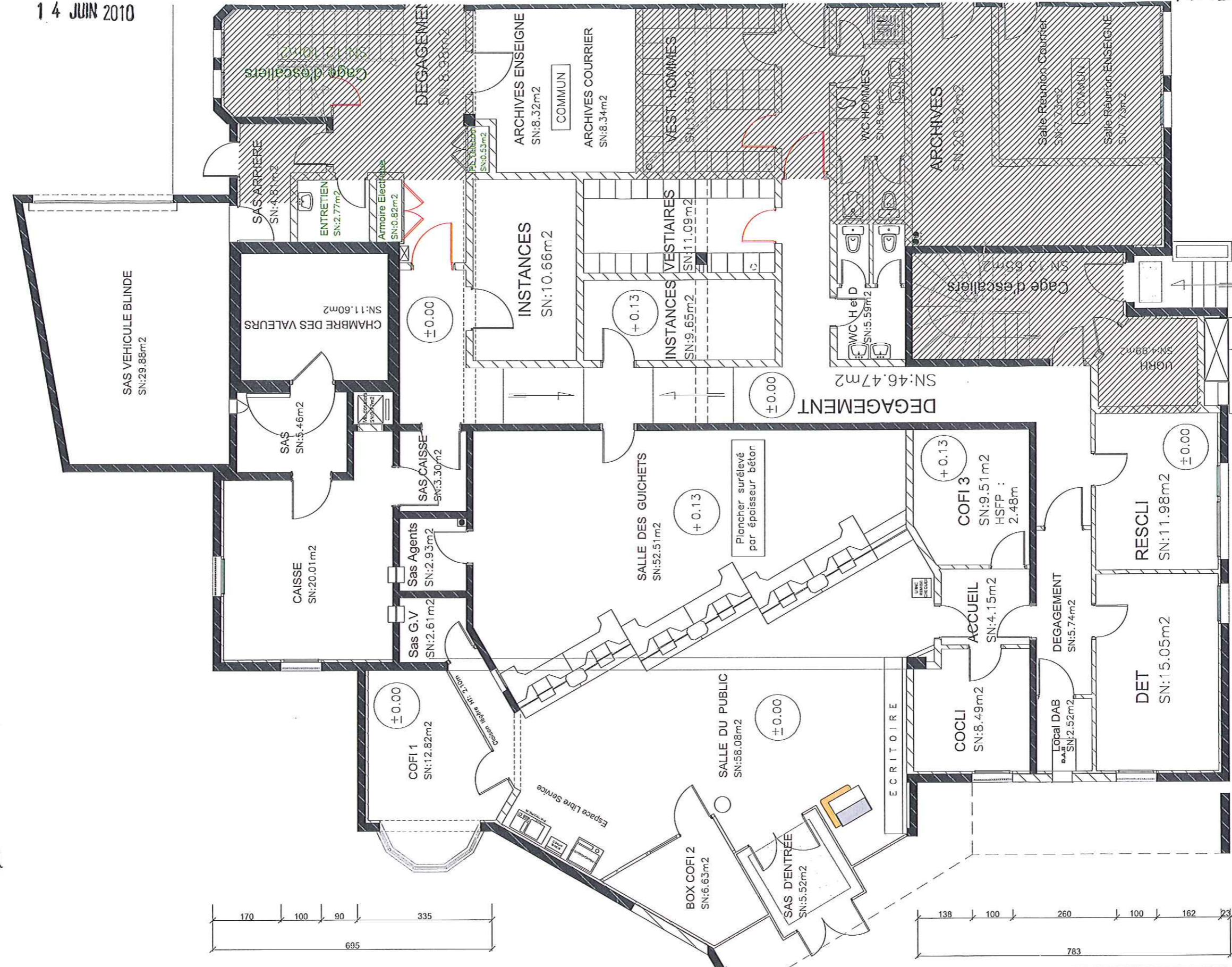

320 320 131 388 240 60 100 392 150 30

170 100 90 335 695

138 100 260 100 162 23 783

Jean-Jacques FRESSON
 Directeur
 DR PACA CORSE

Jean-François BISOGNO
 Responsable Développement
 et Maîtrise d'Ouvrage
 DR PACA CORSE

Zone en limite d'intervention

L. Bonnefoy - V. Bruvin - T. Gilly - S. Gordillo
ARC Architectes associés
 38, rue François 1^{er}
 84000 AVIGNON
 Tél. 04 90 27 09 00
 Fax 04 90 27 09 19
 N° ordre inf. : S 10177 - MAF 255 287A/11
 Siret 480 306 486 00026 APE 7111 7

PLAN DE L'EXISTANT

**SALON DE PROVENCE
 POSTE PRINCIPALE**
 200 AVENUE JEAN MOULIN
 1300 SALON DE PROVENCE

Maître d'ouvrage :
POSTE IMMO
 Filiale du groupe La Poste

PHASE	NUMÉRO D'AFFAIRE	KS100072	N°:	02
DAT	DATE DE CREATION	23/04/2010	IND:	A
	DATE MODIFICATION		Ech:	1/100

Architecte :
ARC A R C & t y p e s
 38, rue François Premier
 84000 AVIGNON
 T : 04 90 27 09 00
 F : 04 90 27 09 19
 Email : arc-et-tyres@wanadoo.fr

Mandataire :
KORUS
 Espace Workers
 35149 La Murelle
 T3 : +33 (0)4 76 62 94 10
 Fax : +33 (0)4 76 62 94 11
 E-mail : lamurelle@korus.fr

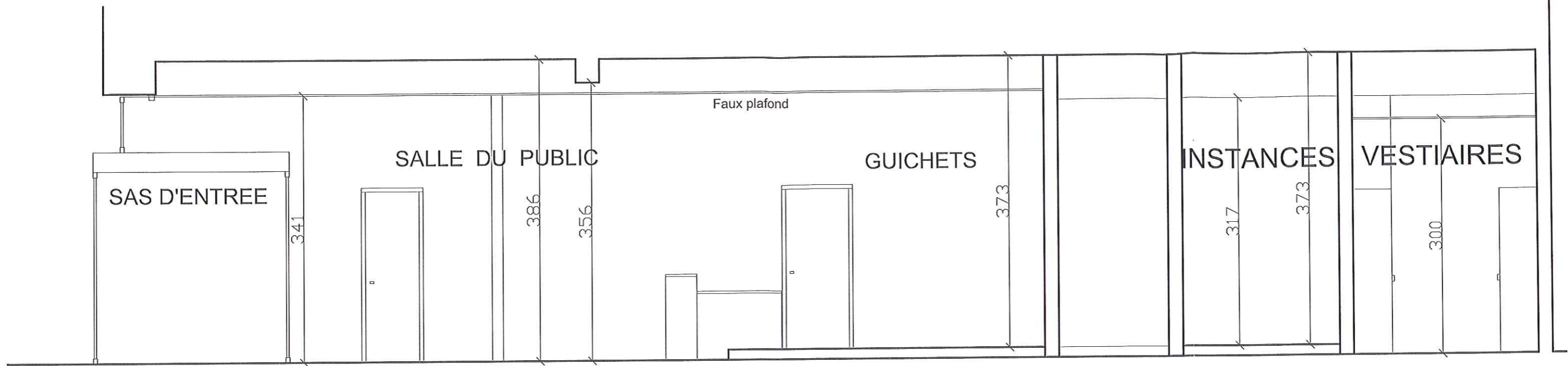

COUPE AA EXISTANT

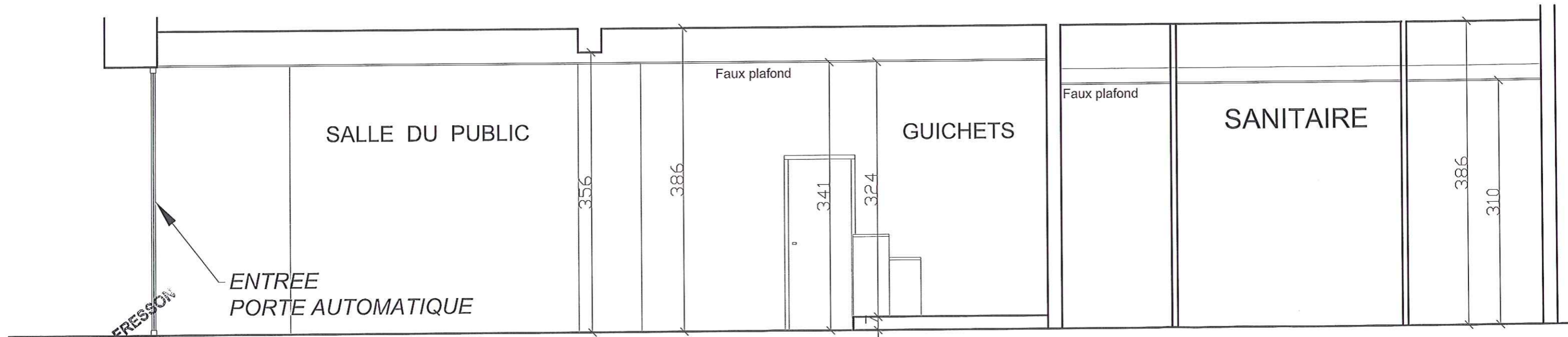

COUPE AA PROJET

Jean-Jacques FRESSON
 Directeur
 DR PACA CORSE

Jean-François BISOGNÉ
 Responsable Développement
 et Maîtrise d'Ouvrage
 DR PACA CORSE

L. Bonnefoy - V. Brugvin - T. Gilly - S. Gordillo
 Architectes associés
 38, rue François 1^{er}
 84000 AVIGNON
 Tél. 04 90 27 09 00
 Fax 04 90 27 09 19
 N° ordre nat. : S 10177 - MAF 255 287/11
 Siret 480 906 486 00026 APE 7111 7

COUPES EXISTANT & PROJET

**SALON DE PROVENCE
 POSTE PRINCIPALE**
 200 AVENUE JEAN MOULIN
 1300 SALON DE PROVENCE

Maître d'ouvrage :
POSTE IMMO
 Filiale du groupe La Poste

PHASE	NUMÉRO D'AFFAIRE	KS100072	N°:	04
DAT	DATE DE CREATION	23/04/2010	IND:	A
	DATE MODIFICATION		Ech:	1/50

Architecte :
ARC & types
 38, rue François Premier
 84000 AVIGNON
 T : 04 90 27 09 00
 F : 04 90 27 09 19
 Email : arc-et-types@wanadoo.fr

Mandataire :
KORUS
 Espace Vorons
 38140 La Motte
 Tél : +33 (0)4 76 67 94 10
 Fax : +33 (0)4 76 67 94 11
 E-mail : lamir@korus.fr

14 JUIN 2010

AT 13 203 20 / 000030

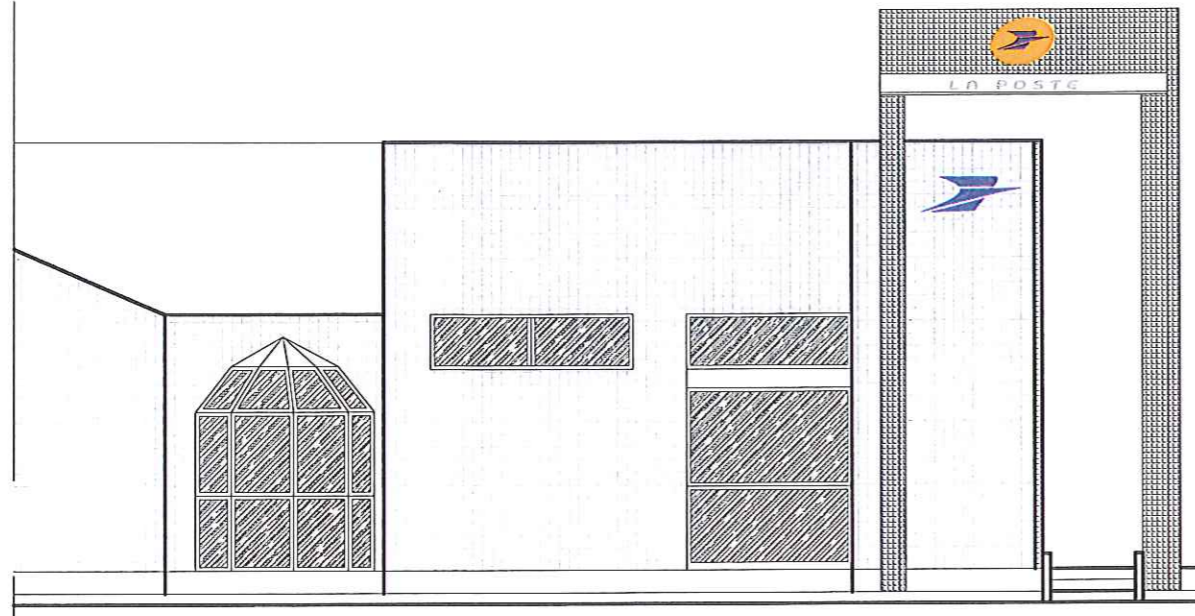

FACADE NORD OUEST EXISTANT

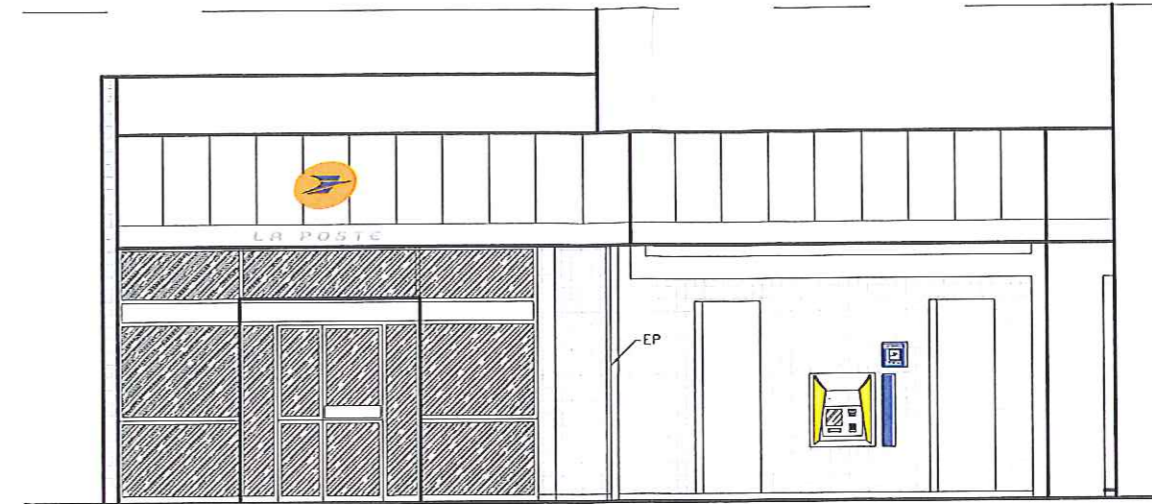

FACADE SUD OUEST ENTREE EXISTANT

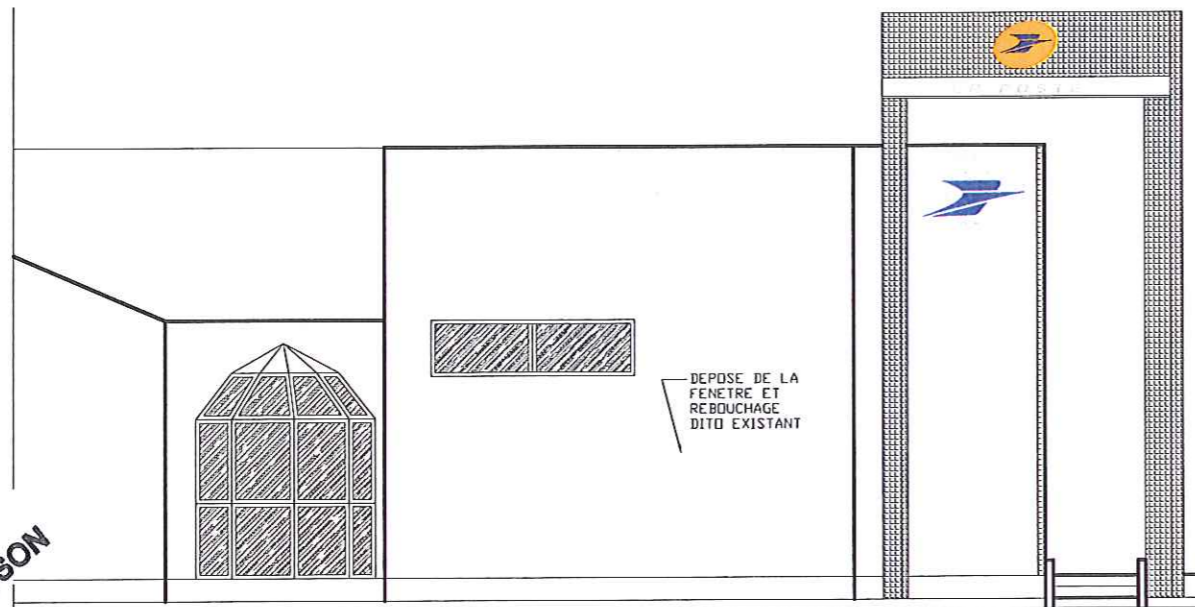

FACADE NORD OUEST PROJET

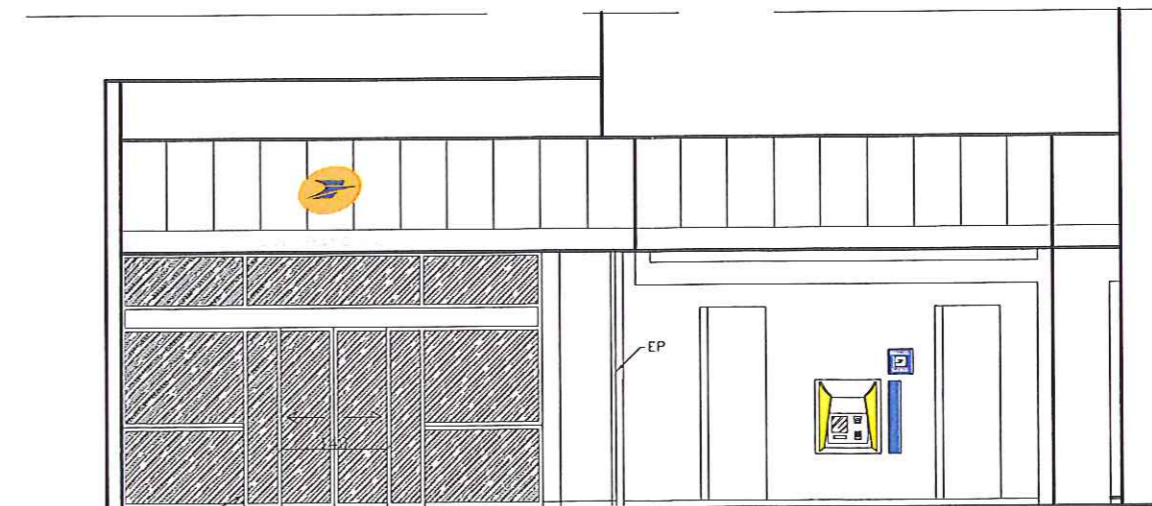

FACADE SUD OUEST ENTREE PROJET

Jean-Jacques FRESSON
Directeur
DR PACA CORSE

Jean-François BISOGNO
Responsable Développement
et Maîtrise d'Ouvrage
DR PACA CORSE

L. Bonnefoy - V. Bruvin - T. Gilly - S. Gordillo
Architectes associés
38, rue François 1^{er}
84000 AVIGNON
Tél. 04 90 27 09 00
Fax 04 90 27 09 19
N. Ordre n° : S 10177 - MAF 255 287/11
Siret 480 906 486 00026 APE 7111 7

**FACADES ENTREE
EXISTANT & PROJET**

**SALON DE PROVENCE
POSTE PRINCIPALE**
200 AVENUE JEAN MOULIN
1300 SALON DE PROVENCE

Maître d'ouvrage :

POSTE IMMO
Filiale du groupe La Poste

PHASE	NUMÉRO D'AFFAIRE	KS100072	N°:	05
DAT	DATE DE CREATION	23/04/2010	IND:	A
	DATE MODIFICATION		Ech:	1/100

Architecte :

ARC A R C & t y p e s
38, rue François Premier
84000 AVIGNON
T : 04 90 27 09 00
F : 04 90 27 09 19
Email : arc-et-typos@wanadoo.fr

Mandataire :

KORUS
Espace Ventes
38149 La Murette
Tél : +33 (0)4 76 67 94 10
Fax : +33 (0)4 76 67 94 11
E-mail : korus@wanadoo.fr